



Agenda Educativa 2014



Buenos Aires Ciudad

EN TODO ESTÁS VOS

Jefe de Gobierno

Mauricio Macri

Ministro de Educación

Esteban Bullrich

Subsecretaria de Gestión Educativa y Coordinación Pedagógica

Ana María Ravaglia

Subsecretario de Gestión Económico Financiera y Administración de Recursos

Carlos Javier Regazzoni

Subsecretario de Políticas Educativas y Carrera Docente

Alejandro Finocchiaro

Subsecretaria de Equidad Educativa

María Soledad Acuña

AGENDA EDUCATIVA 2014

DATOS INSTITUCIONALES

Nombre del establecimiento:

Escuela N.º: D. E.: Comuna:

Dirección:

Tel. : E-mail:

AUTORIDADES

Director/a:

Vicedirector/a:

Secretario/a:



«Los discípulos son la mejor biografía del maestro». Es esta, quizás, una de las frases más recurrentes cuando todos los 11 de septiembre se rememora a Domingo Faustino Sarmiento. Contiene una gran verdad, pero también es injusta en cierta medida. No es necesario entender sobre pedagogía para saber que el desempeño de los alumnos/as está directamente ligado al desempeño del docente. Si bien lo último es cierto, pone una mochila muy pesada sobre ellos y elude nuestra responsabilidad como funcionarios sobre la práctica docente.

Brindar las condiciones necesarias para el desarrollo profesional del docente, directivo y supervisor es nuestra tarea, es mi tarea. Por eso desde el primer día pusimos especial atención en la Profesionalización de la Docencia. Para ser honesto, contábamos con una excelente base, el Centro de Pedagogías de Anticipación (CePA). El CePA es uno de los principales centros de enseñanza y aprendizaje docente de Latinoamérica. Nuestro objetivo fue y seguirá siendo revitalizarlo con nuevas propuestas y esto se reflejó en la cantidad de docentes que asisten por año a sus cursos; pasamos de 27.600 a 35.000 docentes en el último año.

También buscamos abrir puertas hacia el intercambio de experiencias y conocimientos con otros sistemas educativos del mundo. De ahí surgieron las Becas Fulbright para directores de escuela y para profesores de inglés, que este año cumplirán su tercera edición. Ya viajaron 28 directores y 11 docentes de inglés a distintas ciudades de Estados Unidos, para realizar desde pasantías hasta reuniones con colegas. Estos intercambios generan una espiral beneficiosa en la que los proyectos de mejora institucional presentados por los docentes becados nos aportan soluciones aplicables a todo el sistema educativo, facilitando y acompañando la labor de todos Uds.

Acompañarlos en su tarea es fundamental para garantizar una educación de calidad. No debemos perderlo de vista. Así fue que a cada iniciativa lanzada se correspondió un marco de formación pensado para Uds. Tal fue el caso del Plan Integral de Educación Digital (PIED).

Cuando creamos el PIED sabíamos que la clave estaba en la Formación Docente. Consecuentemente, todos los niveles educativos cuentan con personal especializado que realiza tareas de formación y acompañamiento para el uso de TIC en los procesos de enseñanza y aprendizaje. En cada escuela del Plan Sarmiento BA existe un Facilitador Pedagógico para guiar permanente a los 16 mil docentes del Plan. El PIED cuenta, además, con un campus virtual, un área de recursos pedagógicos en el portal Integrar y una mesa de ayuda pedagógica-digital, complementarios a las acciones de formación de educación digital.

Con el mismo énfasis en la formación docente, encaramos la Nueva Escuela Secundaria de Calidad. Este año continuaremos acompañando a los docentes, Equipos de Conducción y de Supervisión. Trabajaremos desde la Gestión y Fortalecimiento Institucional hasta cuestiones de currículum para las áreas de Matemática, Lengua y Literatura, Biología, Geografía e Historia.

Sabemos que compartimos la misma meta: que nuestros alumnos/as puedan convertirse en aquello que sueñan ser. Esto comienza en la escuela, con Uds., queriendo ser los mejores docentes, directivos y supervisores y, con nosotros, acompañándolos y brindándoles todos los recursos que necesitan para eso. La mochila la cargamos juntos.

A stylized, handwritten signature in black ink, consisting of several loops and a long horizontal stroke extending to the right.

Esteban Bullrich
Ministro de Educación

Dirección General de Comunicación y Relaciones Institucionales

Director General: Hugo Martini

Equipo de Publicaciones

Coordinación: Juliana Zugasti

Diseño: Darío Cerbino, Germán Dittler y Agustina Lúquez Iturriaga.

Corrección: Germán Tosto.

Fotografía: César M. Daneri y Sergio Scagnetti.

ÍNDICE

Prólogo	5	Modalidad Especial	
Índice	7	Nivel Inicial y Primario	33
Calendario	8	Nivel Secundario	38
Fechas Importantes	9	Área del Adulto y del Adolescente	
Enero	10	Nivel Primario	46
Febrero	11	Nivel Secundario	51
Marzo	12	Nivel Superior	
Abril	13	Formación Docente	58
Mayo	14	Formación Técnica	63
Junio	15	Nivel Terciario	
Julio	16	Educación Artística	68
Agosto	17	Gerencia Operativa de Educación y Trabajo	
Septiembre	18	Educación No Formal	71
Octubre	19	Formación Profesional	75
Noviembre	20	Anexos	79
Diciembre	21	Guía de Servicios	81
Gestión Estatal y Privada		Mapa comunas	84
Actividades Educativas y Administrativas		Listado de Siglas	85
Nivel Inicial	22	Organigrama	86
Nivel Primario	27		

CALENDARIO 2014

ENERO

DO LU MA MI JU VI SA

01 02 03 04
05 06 07 08 09 10 11
12 13 14 15 16 17 18
19 20 21 22 23 24 25
26 27 28 29 30 31

ABRIL

DO LU MA MI JU VI SA

01 **02** 03 04 05
06 07 08 09 10 11 12
13 14 15 16 17 **18** 19
20 21 22 23 24 25 26
27 28 29 30

JULIO

DO LU MA MI JU VI SA

01 02 03 04 05
06 07 08 **09** 10 11 12
13 14 15 16 17 18 19
20 21 22 23 24 25 26
27 28 29 30 31

OCTUBRE

DO LU MA MI JU VI SA

01 02 03 04
05 06 07 08 09 10 11
12 **13** 14 15 16 17 18
19 20 21 22 23 24 25
26 27 28 29 30 31

FEBRERO

DO LU MA MI JU VI SA

01
02 03 04 05 06 07 08
09 10 11 12 13 14 15
16 17 18 19 20 21 22
23 24 25 26 27 28

MAYO

DO LU MA MI JU VI SA

01 02 03
04 05 06 07 08 09 10
11 12 13 14 15 16 17
18 19 20 21 22 23 24
25 26 27 28 29 30 31

AGOSTO

DO LU MA MI JU VI SA

01 02
03 04 05 06 07 08 09
10 11 12 13 14 15 16
17 **18** 19 20 21 22 23
~~24~~/₃₁ 25 26 27 28 29 30

NOVIEMBRE

DO LU MA MI JU VI SA

01
02 03 04 05 06 07 08
09 10 11 12 13 14 15
16 17 18 19 **20** 21 22
~~23~~/₃₀ **24** 25 26 27 28 29

MARZO

DO LU MA MI JU VI SA

01
02 **03** **04** 05 06 07 08
09 10 11 12 13 14 15
16 17 18 19 20 21 22
~~23~~/₃₀ ~~24~~/₃₁ 25 26 27 28 29

JUNIO

DO LU MA MI JU VI SA

01 02 03 04 05 06 07
08 09 10 11 12 13 14
15 16 17 18 19 **20** 21
22 23 24 25 26 27 28
29 30

SEPTIEMBRE

DO LU MA MI JU VI SA

01 02 03 04 05 06
07 08 09 10 **11** 12 13
14 15 16 17 18 19 20
21 22 23 24 25 26 27
28 29 30

DICIEMBRE

DO LU MA MI JU VI SA

01 02 03 04 05 06
07 **08** 09 10 11 12 13
14 15 16 17 18 19 20
21 22 23 24 **25** 26 27
28 29 30 31

FERIADOS INAMOVIBLES

(Regidos por Decreto 1584/2010 y 1585/2010)

FECHA	DÍA	CONMEMORACIÓN
1.º de Enero	Miércoles	Año Nuevo
3 y 4 de Marzo	Lunes y Martes	Carnaval
24 de Marzo	Lunes	Día Nacional de la Memoria por la Verdad y la Justicia (ley 26.085)
2 de Abril	Miércoles	Día del Veterano y de los Caídos en la Guerra de Malvinas (ley 26.110)
18 de Abril	Viernes	Viernes Santo
1.º de Mayo	Jueves	Día del Trabajador
25 de Mayo	Domingo	Día de la Revolución de Mayo
20 de Junio	Viernes	Día de la Bandera – Paso a la Inmortalidad del Gral. Manuel Belgrano
9 de Julio	Miércoles	Día de la Independencia
8 de Diciembre	Lunes	Inmaculada Concepción de María
25 de Diciembre	Jueves	Navidad

FERIADOS TRASLADABLES

(Regidos por Decreto 1584/2010 y 1585/2010).

FECHA	DÍA	CONMEMORACIÓN
17 de Agosto	Lunes 18 de Agosto	Paso a la Inmortalidad del General José de San Martín
12 de Octubre	Lunes 13 de Octubre	Día del Respeto a la Diversidad Cultural
20 de Noviembre	Lunes 24 de Noviembre	Día de la Soberanía Nacional

DÍAS NO LABORABLES INAMOVIBLES

(Regidos por Decreto 1584/2010 y 1585/2010).

FECHA	DÍA	CONMEMORACIÓN
14 al 16 de Abril	Lunes a Miércoles	Pascuas Judías ⁽¹⁾
20 a 22 de Abril	Domingo a Martes	Los dos primeros días y los dos últimos días de la Pascua Judía ⁽¹⁾
17 de Abril	Jueves	Jueves Santo Festividad Cristiana
24 de Abril	Jueves	Día de acción por la tolerancia y el respeto entre los pueblos ⁽³⁾
2 de Mayo	Viernes	Feriado Fines Turísticas ⁽⁴⁾
28 de Julio	Lunes	Culminación del Ayuno ⁽²⁾
25 y 26 de Septiembre	Jueves y Viernes	Año Nuevo Judío ⁽¹⁾
4 de Octubre	Sábado	IOM KIPUR: Día del Perdón ⁽¹⁾
4 de Octubre	Sábado	Fiesta del Sacrificio ⁽²⁾
25 de Octubre	Sábado	Año Nuevo Islámico ⁽²⁾
26 de Diciembre	Viernes	Feriado Fines Turísticas ⁽⁴⁾

(1) Decreto 1584/2010.

(2) Fechas aproximadas. Se rigen por el calendario lunar. Decreto 1584/2010.

(3) Ley N.º 26.199 dictada en conmemoración del genocidio sufrido por el pueblo armenio. Los empleados y funcionarios de organismos públicos y los alumnos de origen armenio quedan autorizados a disponer libremente de los días 24 de abril de todos los años para poder asistir y participar de las actividades que se realicen en conmemoración de la tragedia que afectó a su comunidad.

(4) Decreto 1768/2013.

(#) Fechas aproximadas. Se rigen por el calendario lunar.

FECHAS IMPORTANTES PARA ESCUELAS PÚBLICAS DE GESTIÓN ESTATAL Y PRIVADA

FECHA	ACTIVIDAD
Enero	Guardia Institucional y Administrativa.
13 de Febrero	INICIO DEL PERÍODO ESCOLAR. Presentación de todo el personal docente.
5 de Marzo	Inicio de clases regulares: Educación Inicial y Primaria.
6 de Marzo	Inicio de clases regulares: Educación Secundaria.
10 de Marzo	Inicio de clases regulares: Formación Profesional e Institutos de Formación Técnico Superior.
17 de Marzo	Inicio de clases regulares: Educación Superior (Formación Docente) y Nivel Terciario de Educación Artística.
21 de Julio al 1 de Agosto	RECESO ESCOLAR.
28 de Noviembre	Finalización de clases regulares: Educación Superior (Formación Docente e Institutos de Formación Técnico Superior) y Nivel Terciario de Educación Artística.
05 de Diciembre	Fin del 3.º trimestre: Educación Secundaria.
19 de Diciembre	Fin del 4.º bimestre: Educación Primaria.
19 de Diciembre	Finalización de clases regulares: Educación Inicial.
30 de Diciembre	FIN DEL PERIODO ESCOLAR.

JORNADAS INSTITUCIONALES

FECHA	DÍA
26, 27 y 28 de febrero (Inicial y Primaria)	Miércoles, jueves y viernes
5 de marzo (Secundaria)	Miércoles
13 de mayo	Martes
13 de agosto (Secundaria)	Miércoles
23 de octubre	Jueves
2 de diciembre (Secundaria)	Martes

JORNADAS NES

FECHA	DÍA
18 de marzo	Martes
23 de abril	Miércoles
29 de mayo	Jueves
17 de junio	Martes
28 de Agosto	Jueves
17 de Septiembre	Miércoles
9 de Octubre	Jueves
14 de Noviembre	Viernes

BIMESTRES

BIMESTRE	PERIODO
1.º	Del 05/03 al 09/05
2.º	Del 12/05 al 18/07
3.º	Del 04/08 al 10/10
4.º	Del 14/10 al 19/12

TRIMESTRES

TRIMESTRE	PERIODO
1.º	Del 06/03 al 06/06
2.º	Del 09/06 al 12/09
3.º	Del 15/09 al 05/12

DO LU MA MI JU VI SA

			01	02	03	04
05	06	07	08	09	10	11
12	13	14	15	16	17	18
19	20	21	22	23	24	25
26	27	28	29	30	31	

CONMEMORACIONES, CELEBRACIONES Y RECORDACIONES:

Miércoles 1.

Año Nuevo. Feriado inamovible. (Decreto 1584/2010).

ENERO

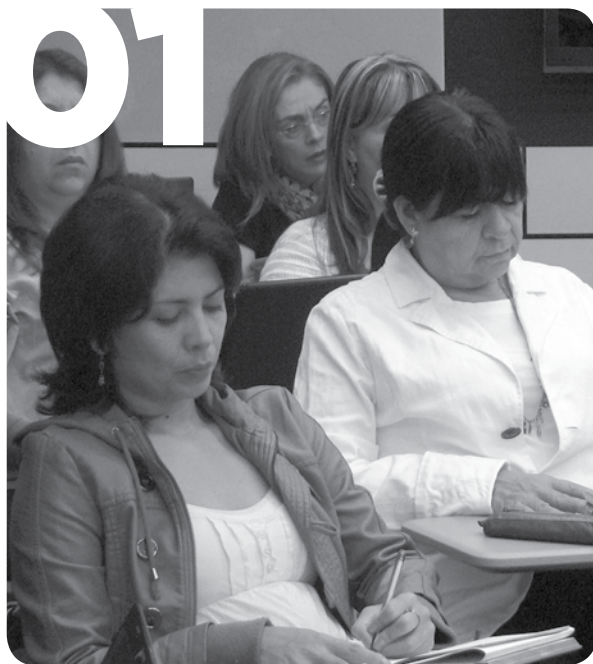

CONMEMORACIONES, CELEBRACIONES Y RECORDACIONES:

DO LU MA MI JU VI SA

						01
02	03	04	05	06	07	08
09	10	11	12	13	14	15
16	17	18	19	20	21	22
23	24	25	26	27	28	

FEBRERO



DO LU MA MI JU VI SA

						01
02	03	04	05	06	07	08
09	10	11	12	13	14	15
16	17	18	19	20	21	22
23/ 30	24/ 31	25	26	27	28	29

MARZO

03



CONMEMORACIONES, CELEBRACIONES Y RECORDACIONES:

Lunes 3 y Martes 4.

Carnaval. Feriado nacional (Decreto 1584/2010).

Sábado 8.

Día de las Naciones Unidas para los Derechos de la Mujer y la Paz Internacional. El 8 de marzo de 1857, cientos de mujeres de una fábrica de textiles de Nueva York organizaron una marcha en contra de los bajos salarios y las condiciones inhumanas de trabajo. La policía dispersó a las manifestantes, que dos años después crearon su primer sindicato (ONU A/RES/32/142).

Miércoles 12.

Día del Escudo Nacional. La insignia surgió del sello aprobado por la Asamblea General Constituyente de 1813. «El sol de la civilización, que alborea para fecundar la vida nueva; la libertad con el gorro frigio sostenido por manos fraternales, como el objeto y fin de nuestra vida, una oliva para los hombres de buena voluntad; un laurel para las nobles virtudes; he aquí cuánto ofrecieron nuestros padres y lo que hemos venido cumpliendo nosotros como república y harán extensivos a todas estas regiones como nación, nuestros hijos». Domingo Faustino Sarmiento.

Viernes 21.

Día Internacional de la Eliminación de la Discriminación Racial. El 21 de Marzo de 1960, la policía abrió fuego y mató a 69 personas en una manifestación pacífica contra las leyes de pases del apartheid que se realizaba en Sharpeville, Sudáfrica. (ONU 2142 [XXI]).

Día Mundial de la Poesía. El 15 de septiembre de 1999, la Conferencia General de la UNESCO proclamó el 21 de marzo como Día Mundial de la Poesía con el objeto de sostener la diversidad de los idiomas a través de la expresión poética y dar a los que están amenazados la posibilidad de expresarse en sus comunidades respectivas.

Sábado 22.

Día Mundial del Agua. El 22 de Marzo fue proclamado por la Asamblea General de Naciones Unidas como «Día Mundial del Agua», con el objeto de subrayar la necesidad de facilitar con carácter sostenible el acceso al agua potable en cantidades suficientes y un saneamiento adecuado para todos (ONU A/RES/47/193).

Lunes 24.

Día Nacional de la Memoria por la Verdad y la Justicia. Feriado nacional inamovible. Artículo 1.º: Declárese el 24 de marzo de cada año como el «Día de la Memoria» en homenaje a todas las personas que sufrieron persecuciones, encarcelamientos, muerte o desaparición durante la represión llevada a cabo por el terrorismo de Estado. Artículo 2.º: El Gobierno de la Ciudad Autónoma de Buenos Aires arbitrará los medios para que el 24 de marzo de cada año se proceda a izar a media asta la Bandera Nacional en los establecimientos educativos y en los edificios oficiales de su dependencia. Artículo 3.º: El Poder Ejecutivo de la Ciudad a través de la Secretaría de Educación, incluirá el 24 de Marzo de cada año en el calendario escolar de los distintos niveles el dictado de clases alusivas a los golpes de estado y a la consecuente ruptura del orden constitucional y la violación de los Derechos Humanos, fortaleciendo los valores del sistema democrático y sus instituciones. Artículo 4.º: La Secretaría de Educación y la Dirección de Derechos Humanos del Gobierno de la Ciudad de Buenos Aires aportarán material relacionado con las clases a que se hace referencia en el artículo anterior, adecuado a los distintos niveles del sistema educativo (Ley N.º 355/LCBA/00).

Miércoles 26.

Día del Mercosur. Artículo 1.º: Institúyase el 26 de Marzo de cada año, fecha de la firma del Tratado de Asunción, como «Día del Mercosur». Artículo 2.º: El Estado nacional, a través de los organismos pertinentes, desarrollará acciones de difusión del tema e invitará a los gobiernos provinciales a hacer lo propio (Ley N.º 25.783).

Domingo 30.

Día de Conmemoración de las Víctimas de República de Cromañón. Artículo 1.º: Institúyase el 30 de diciembre como «Jornada Reflexiva de Protección y Prevención en conmemoración a las víctimas de los hechos sucedidos en República Cromañón el 30 de diciembre de 2004». Artículo 2.º bis: En los establecimientos educativos se realizará una jornada de reflexión sobre los hechos sucedidos y una capacitación en materia de condiciones de seguridad de los locales bailables y planes de emergencia y evacuación (Ley N.º 1.977/LCBA/06).

CONMEMORACIONES, CELEBRACIONES Y RECORDACIONES:

Miércoles 2. Día del Veterano y los Caídos en Malvinas. Feriado Nacional inamovible. Artículo 1.º: Declárase «Día del Veterano y de los Caídos en la Guerra de Malvinas», el 2 de abril, el que tendrá carácter de Feriado Nacional inamovible (Ley N.º 26.110).

Sábado 5. Día de la Amistad Argentino-Chilena. El 5 de abril se conmemora el histórico abrazo entre el Gral. D. José de San Martín y el Gral. D. Bernardo O'Higgins luego de la victoria sobre las tropas realistas en la Batalla de Maipú en 1818.

Lunes 7. Día Mundial de la Salud. El Día Mundial de la Salud se celebra el 7 de abril todos los años para conmemorar el aniversario de la fundación de la Organización Mundial de la Salud en 1948. A partir de dicha fecha la salud es concebida como el estado de completo bienestar físico, mental y social, y no solamente como la ausencia de afecciones o enfermedades. Es un derecho humano fundamental y el logro del grado más alto posible de salud es un objetivo socialmente importante en todo el mundo, cuya realización exige la intervención de muchos otros sectores sociales y económicos además de la salud.

Martes 15. Día del Ajedrez Escolar. Artículo 1.º: Institúyase el día 15 de abril de cada año como «Día del Ajedrez Escolar», en conmemoración al natalicio del campeón nacionalizado argentino Sr. Miguel Najdorf (Ley N.º 1.018/LCBA/03).

Lunes 14 al Martes 22. Pascua Judía. Día no laborable. Artículo 6.º: Establécense como días no laborables para todos los habitantes de la Nación Argentina que profesen la religión judía los días del Año Nuevo Judío (Rosh Hashana), DOS (2) días, el Día del Perdón (Iom Kipur), UN (1) día, y de la Pascua Judía (Pesaj) los DOS (2) primeros días y los DOS (2) últimos días (Decreto 1584/2010).

Jueves 17. Jueves Santo. Día no laborable
(Decreto 1584/2010).

Viernes 18. Viernes Santo. Feriado nacional
(Decreto 1584/2010).

Sábado 19. Día de la Convivencia en la Diversidad Cultural. Artículo 1.º: Declarar el 19 de abril, fecha del levantamiento del ghetto de Varsovia, «Día de la convivencia en la diversidad cultural» e incorporarlo a las conmemoraciones de los calendarios escolares de las distintas jurisdicciones educativas. Artículo 2.º: Establecer que en los establecimientos educativos se lleven a cabo las actividades que las jurisdicciones estimen pertinentes y que tengan como objetivo afianzar el aprendizaje de la tolerancia, del respeto al otro y de la convivencia en la diversidad cultural como valores

fundamentales de la vida democrática (Resolución N.º 126/00 C.F.C.y E).
Día contra la violencia institucional hacia los jóvenes. Artículo 1.º: Institúyase el día 19 de abril como el «Día contra la violencia institucional hacia los jóvenes» en memoria del adolescente Walter Bulacio (Ley N.º 584/LCBA/01).

Miércoles 23. Día Mundial del Libro y el Derecho de Autor. El 23 de abril es un día simbólico para la literatura mundial ya que ese día en 1616 fallecieron Cervantes, Shakespeare e Inca Garcilaso de la Vega. Es por este motivo por el que la UNESCO eligió esta fecha durante su conferencia general para rendir homenaje al libro y a los autores, animando a todo el mundo, y en especial a los jóvenes, a descubrir el placer de la lectura y a respetar la insustituible contribución de los autores al progreso social y cultural.

Jueves 24. Día de acción por la tolerancia y el respeto entre los pueblos. Conmemoración por el Genocidio del Pueblo Armenio. Artículo 1.º: Declárase el día 24 de abril de todos los años como «Día de acción por la tolerancia y el respeto entre los pueblos», en conmemoración del genocidio de que fue víctima el pueblo armenio y con el espíritu de que su memoria sea una lección permanente sobre los pasos del presente y las metas de nuestro futuro. Artículo 2.º: Autorícese a todos los empleados y funcionarios de origen armenio que se desempeñan en organismos públicos a disponer libremente los días 24 de Abril de todos los años para poder asistir y participar de las actividades que se realicen en conmemoración de la tragedia que afectó a su comunidad. Artículo 3.º: Autorícese a todos los alumnos de origen armenio que estén desarrollando sus estudios de nivel primario o medio en establecimientos educativos públicos a ausentarse en la fecha de conmemoración establecida (Ley N.º 26.199).

Martes 29. Día del Animal. El día del animal se instituyó en 1908 por inspiración de Clemente Onelli, entonces director del Jardín Zoológico, y de Albarracín, Presidente de la Asociación Protectora de Animales. Ese año se hizo el acto oficial en el Jardín Zoológico, el 2 de abril. El 29 de abril de 1926, fallece el doctor Ignacio Lucas Albarracín, que promovió la sanción de la Ley N.º 2.786 de Protección de Animales, que establece la obligatoriedad de brindar protección a los animales de manera de impedir su maltrato y su caza.

Miércoles 30. Día del Coraje Civil. Recuerda la primera marcha de las Madres de Plaza de Mayo alrededor de la Pirámide y como reacción a la desaparición de sus hijos. Artículo 2.º: En todos los establecimientos escolares deberán dictarse clases alusivas u organizarse actividades que motiven a docentes y alumnos a mantener vivo el recuerdo de la fecha conmemorada (Ordenanza N.º 50.372).

DO LU MA MI JU VI SA

		01	02	03	04	05
06	07	08	09	10	11	12
13	14	15	16	17	18	19
20	21	22	23	24	25	26
27	28	29	30			

ABRIL



DO LU MA MI JU VI SA

				01	02	03
04	05	06	07	08	09	10
11	12	13	14	15	16	17
18	19	20	21	22	23	24
25	26	27	28	29	30	31

MAYO

05



CONMEMORACIONES, CELEBRACIONES Y RECORDACIONES:

Jueves 1.

Día Universal del Trabajo. Feriado Nacional Inamovible (Decreto 1584/2010). Día de la Constitución Nacional. Artículo 1.º: Declárese el día 1.º de mayo de cada año, como «Día de la Constitución Nacional» en conmemoración de su sanción, acaecida el 1.º de mayo de 1853 en la ciudad de Santa Fe. (Ley N.º 25.863).

Viernes 2.

Día de los Tripulantes del Crucero A.R.A. General Belgrano. Artículo 1.º: Establécese en todas las escuelas dependientes del Gobierno de la Ciudad Autónoma de Buenos Aires el día 2 de Mayo de cada año como «Día de los Tripulantes del Crucero A.R.A. General Belgrano». Artículo 2.º: Inclúyase en el calendario escolar la realización de actividades recordatorias del hundimiento del Crucero A.R.A. General Belgrano y sus tripulantes fuera del área de exclusión, por un submarino británico, violando normas internacionales. Artículo 3.º: Dispóngase en todos los establecimientos educativos que la bandera permanecerá izada a media asta en homenaje a los muertos por el hundimiento del Crucero A.R.A. General Belgrano, ocurrido el 2 de mayo de 1982. (Ley N.º 586/LCBA/01).

Promesa de Lealtad a la Constitución Nacional. Artículo 1.º: Dispónese que la Promesa de Lealtad a la Constitución Nacional, para los/las alumnos/as de séptimo grado del Nivel Primario de los establecimientos educativos de gestión pública estatal o privada dependientes del Ministerio de Educación del Gobierno de la Ciudad Autónoma de Buenos Aires, se lleve a cabo el primer día hábil siguiente al 1.º de Mayo de cada año. Artículo 2.º: Los directores de los establecimientos harán prestar Promesa de Lealtad a la Constitución Nacional a los alumnos de séptimo grado del Nivel Primario. Al finalizar la promesa, se hará entrega a cada alumno de un ejemplar de la Constitución Nacional junto con un certificado conmemorativo. En caso que el alumno se encuentre ausente el día de la promesa cada institución educativa arbitrará los medios necesarios a efectos de que la promesa se lleve a cabo en el transcurso del año escolar (Ley N.º 4.358/LCBA/13).

Sábado 3.

Día Mundial de la Libertad de Prensa. El 20 de diciembre de 1993, la Asamblea General de las Naciones Unidas, por recomendación del Consejo Económico y Social, declaró el día 3 de mayo «Día Mundial de la Libertad de Prensa». Siguiendo la Declaración Universal de los Derechos Humanos: «Todo individuo tiene derecho a la libertad de opinión y de expresión; este derecho incluye el de no ser molestado a causa de sus opiniones, el de investigar y recibir informaciones y opiniones, y el de difundirlas, sin limitación de fronteras, por cualquier medio de expresión» (ONU Decisión 48/432).

Domingo 11.

Día del Himno Nacional Argentino. El 11 de mayo de 1813, la Asamblea del año XIII sancionó como Himno Nacional la canción patriótica compuesta con versos de Vicente López y Planes y música de Blas Parera.

Jueves 15.

Día Internacional de las Familias. Fecha instituida por la Asamblea General de las Naciones Unidas en septiembre de 1993, dada la importancia que la comunidad internacional confiere a la familia como unidad básica de la sociedad y dada su preocupación por la situación de las familias en todo el mundo (ONU A/RES/47/237).

Sábado 17.

Día de la Lucha Contra la Discriminación por Orientación Sexual o Identidad de Género. Artículo 1.º: Institúyese el día 17 de mayo como «Día de Lucha Contra la Discriminación por Orientación Sexual o Identidad de Género», en coincidencia con la fecha en que la Organización Mundial de la Salud suprimió la homosexualidad de la lista de enfermedades mentales, en el año 1990 (Ley N.º 2.687/LCBA/08).

Domingo 18.

Día de la Escarapela. Sea la escarapela nacional de las Provincias Unidas del Río de la Plata, de color blanco y azul celeste. Decretado por el primer Triunvirato por decreto del 18 de febrero de 1812.

Domingo 25.

Aniversario de la Revolución de Mayo. Feriado Nacional Inamovible. Este día los cabildantes reconocieron la autoridad de la Junta Revolucionaria y así se formó el Primer Gobierno Patrio (Decreto 1584/2010).

Miércoles 28.

Día de los jardines de Infantes. La fecha recuerda el fallecimiento de Rosario Vera Peñaloza.

Día Internacional de Acción por la Salud de las Mujeres.

Viernes 30.

Día Nacional de la Donación de Órganos. Fue decretado el 6 de octubre de 1997, durante el acto inaugural de la Fundación Argentina de Trasplante Hepático. La fecha se eligió por el nacimiento del hijo de la primera paciente trasplantada adulta en el Hospital. Dr. Cosme Argerich (Decreto 1079/1997).

Sábado 31.

Día Mundial sin Tabaco. El Día Mundial sin Tabaco se celebra en todo el mundo cada 31 de mayo, establecido por la Organización Mundial de la Salud (Resolución N.º 42.19 de la 42ª reunión de la OMS).

CONMEMORACIONES, CELEBRACIONES Y RECORDACIONES:

Miércoles 4.

Día Internacional de los Niños, Víctimas Inocentes de la Agresión. Dispuesto por la Asamblea General de las Naciones Unidas el 19 de agosto de 1982 (ONU Resolución ES-7/8).

Jueves 5.

Día Mundial del Medio Ambiente. La Asamblea General de Naciones Unidas designó el 5 de junio como «Día Mundial del Medio Ambiente», con miras a hacer más profunda la conciencia universal de la necesidad de proteger y mejorar el medio ambiente (ONU Resolución N.º 2994[XXVII]).

Sábado 7.

Día del periodista. El Día del Periodista fue establecido en 1938 por el Primer Congreso Nacional de Periodistas celebrado en Córdoba, en recuerdo del primer medio de prensa con ideas patrióticas. El 7 de junio de 1810, Mariano Moreno fundó la Gazeta de Buenos Ayres, primer periódico de la etapa independentista argentina. La Primera Junta indicó por decreto su fundación por ser necesario anunciar al público los actos oficiales y las noticias exteriores y locales. Sus primeros redactores fueron Mariano Moreno, Manuel Belgrano y Juan José Castelli.

Martes 10.

Día de la Afirmación de los Derechos Argentinos sobre las Islas Malvinas y Sector Antártico Argentino (Ley N.º 20.561).

Miércoles 11.

Aniversario de la Segunda Fundación de Buenos Aires. En 1580, Juan de Garay funda por segunda vez la Ciudad de Buenos Aires.
Día del Supervisor.

Jueves 12.

Día contra el Trabajo Infantil. Artículo 1.º: Institúyase el día 12 de junio como «Día contra el Trabajo Infantil» (Ley N.º 1.720/LCBA/05).

Día de los Adolescentes y Jóvenes por la Inclusión Social y la Convivencia contra Toda Forma de Violencia y Discriminación. En conmemoración al natalicio de Ana Frank (Ley N.º 26.809).

Viernes 20.

Aniversario del Fallecimiento del Dr. Manuel Belgrano.
Día de la Bandera. Feriado inamovible (Decreto 1854/2010).

Sábado 21.

Año Nuevo de los Pueblos Originarios. Artículo 1.º: Institúyase el día 21 de junio como «Año Nuevo de los Pueblos Originarios» (Ley N.º 1550/LCBA/04).

Lunes 30.

Día de la Soberanía de los Vecinos de la Ciudad de Buenos Aires. Artículo 1.º: Institúyase el Día 30 de Junio de cada año como «Día de la Soberanía de los Vecinos de la Ciudad de Buenos Aires» (Ordenanza N.º 50.453).

DO LU MA MI JU VI SA

01	02	03	04	05	06	07
08	09	10	11	12	13	14
15	16	17	18	19	20	21
22	23	24	25	26	27	28
29	30					

JUNIO

06



DO LU MA MI JU VI SA

		01	02	03	04	05
06	07	08	09	10	11	12
13	14	15	16	17	18	19
20	21	22	23	24	25	26
27	28	29	30	31		

JULIO

07



CONMEMORACIONES, CELEBRACIONES Y RECORDACIONES:

Lunes 7.

Día del Cooperativismo. Artículo 1.º: Inclúyase en el Calendario Escolar de cada año en todas las escuelas primarias dependientes del Gobierno de la Ciudad de Buenos Aires, el 7 de julio como «Día del Cooperativismo» (Ordenanza N.º 39.974).

Miércoles 9.

Aniversario de la Declaración de la Independencia. Feriado Nacional Inamovible (Decreto 1584/2010).

Viernes 11.

Día del Bandoneón. Artículo 1.º: Declárase el 11 de julio «Día Nacional del Bandoneón», con motivo del natalicio de Anibal Troilo (Ley N.º 26.035).

Viernes 18.

Día de la Solidaridad con las Víctimas del Atentado Terrorista a la Sede de la AMIA-DAIA. Artículo 1.º: En cumplimiento de la Ley N.º 193/LCBA/99, el 18 de julio de cada año se dará lectura en todas las instituciones educativas de nivel primario y medio, al inicio de cada turno, al «Texto en Homenaje a las Víctimas del Atentado a la Asociación Mutual Israelita Argentina (AMIA) y la Delegación de Asociaciones Israelitas Argentinas (DAIA)». (Resolución N.º 1076/SED/99).

Domingo 20.

Día del Buen Compañero. Artículo 1.º: Institúyase el día 20 de julio de cada año como «Día del Buen Compañero», que será incorporado al calendario escolar de todas las escuelas dependientes del Gobierno de la Ciudad de Buenos Aires, entregándose el premio correspondiente en el acto de fin de curso. Artículo 2.º: La elección del destinatario del premio se efectuará anualmente, mediante el voto secreto de los alumnos, quienes tendrán en cuenta, según el nivel de que se trate, las virtudes personales, la aptitud para la convivencia y la colaboración grupal (Ordenanza N.º 48.499).

Lunes 28.

Culminación del ayuno. Artículo 7.º: Establécense como días no laborables para todos los habitantes de la Nación Argentina que profesen la religión islámica, el día del Año Nuevo Musulmán (Hégira), el día posterior a la culminación del ayuno (Id Al-Fitr); y el día de la Fiesta del Sacrificio (Id Al-Adha). (Decreto 1584/2010).

CONMEMORACIONES, CELEBRACIONES Y RECORDACIONES:

Lunes 4.

Día de homenaje a Raoul Wallenberg. Artículo 1.º: Institúyase el 4 de agosto «Día de Homenaje a Raoul Wallenberg» en conmemoración de la fecha de su nacimiento. Raoul Wallenberg (1912-1945) fue un diplomático sueco que salvó con su intermediación ante el régimen pro-nazi de Hungría la vida de unos 50.000 judíos (Ley N.º 2.088/LCBA/06).

Miércoles 6.

Día en Defensa de la Humanidad. Artículo 2.º: En todos los establecimientos educativos y culturales dependientes del Gobierno de la Ciudad de Buenos Aires, se deberán realizar jornadas de reflexión y actividades conmemorativas sobre los acontecimientos ocurridos el 6 de agosto de 1945, bombardeo atómico a las ciudades japonesas de Hiroshima y Nagasaki (Ley N.º 1.081/LCBA/03).

Sábado 9.

Día Internacional de los Pueblos Indígenas. (A/RES/49/214).

Martes 12.

Día de la Reconquista de la Ciudad de Buenos Aires. El 25 de junio de 1806, el General inglés Beresford invade Buenos Aires. El Virrey Sobremonte huye a Córdoba y deja la ciudad desprotegida, por lo que los ingleses la ocupan fácilmente. Comienza entonces a organizarse la resistencia patriota, liderada por Juan Martín de Pueyrredón. Pero el 1.º de agosto de 1806 los ingleses triunfan en el Combate de Perdriel. El 12 de Agosto, llega Liniers con sus tropas de criollos y españoles, proveniente de Montevideo y ataca con éxito a los ingleses, obligándolos a capitular.

Viernes 15.

Asunción de la Virgen María. Asueto para las escuelas confesionales católicas de gestión privada de la Ciudad de Buenos Aires.

Día Universal de la Vida. Artículo 1.º: Institúyase el 15 de agosto de cada año como «Día Universal de la Vida» en el ámbito de la Ciudad Autónoma de Buenos Aires, en conmemoración de la fecha de cese efectivo de la lucha durante la Segunda Guerra Mundial (Ley N.º 1.201/LCBA/03).

Lunes 18.

Aniversario del Fallecimiento del Gral. José de San Martín. Feriado trasladable. Decreto 1584/2010.

Viernes 22.

Día Mundial del Folklore. El Primer Congreso Internacional de Folklore se realizó en la Ciudad de Buenos Aires en 1960. A dicho evento, presidido por el argentino Augusto Raúl Cortázar, asistieron representantes de 30 países que instauraron el 22 de agosto como «Día Mundial del Folklore».

Lunes 25.

Aniversario del Fallecimiento de San José de Calasanz. Artículo 1.º: Declárese y reconócese al fundador y maestro de pedagogos San José de Calasanz, como protector de las escuelas primarias y secundarias del Estado y establecimientos de enseñanza incorporados a las mismas (Ley N.º 13.633).

Martes 26.

Día de la Solidaridad. Artículo 1.º: Declárese el día 26 de agosto de cada año como «Día de la Solidaridad». La fecha corresponde al nacimiento de la Madre Teresa de Calcuta (Decreto 982/1998).

DO LU MA MI JU VI SA

					01	02
03	04	05	06	07	08	09
10	11	12	13	14	15	16
17	18	19	20	21	22	23
24/31	25	26	27	28	29	30

AGOSTO



DO LU MA MI JU VI SA

	01	02	03	04	05	06
07	08	09	10	11	12	13
14	15	16	17	18	19	20
21	22	23	24	25	26	27
28	29	30				

SEPTIEMBRE

09



CONMEMORACIONES, CELEBRACIONES Y RECORDACIONES:

Jueves 4.
Día del Inmigrante. (Decreto 21430/1949).

Lunes 8.
Día Internacional de la Alfabetización. La Asamblea General proclamó el decenio 2003-2012 como «Decenio de las Naciones Unidas para la Alfabetización» (ONU A/RES/56/116).

Jueves 11.
Aniversario del Fallecimiento de Domingo Faustino Sarmiento. Día del Maestro. Asueto para todos los niveles del sistema educativo.

Sábado 13.
Día del Bibliotecario. Artículo 1.º: Establécese como «Día del Bibliotecario» la fecha 13 de setiembre de cada año, como homenaje a los meritorios servidores de las bibliotecas públicas de todo el país. (Decreto 17.650/1954).

Martes 16.
Día de los Derechos del Estudiante Secundario. En recordación del Aniversario de «La noche de los lápices» Artículo 1.º: Se establece la fecha del 16 de septiembre en conmemoración a «La Noche de los Lápices», como «Día de los Derechos del Estudiante Secundario», el cual quedará incorporado al calendario escolar de cada ciclo lectivo. Artículo 2.º: El acto establecido en el artículo precedente estará dirigido a los alumnos de las escuelas de Nivel Medio, en todas sus modalidades, y se constituirá como forma 2, de acuerdo a lo determinado por los artículos 153 y 154 del Reglamento Escolar. Artículo 3.º: La organización de la conmemoración estará a cargo de un grupo de alumnos que serán elegidos por el Centro de Estudiantes del establecimiento o, en su defecto, por sus pares en forma directa, quienes, además, elegirán a un miembro del cuerpo docente del área de Formación Ética y Ciudadana para coordinar las actividades. Las actividades propuestas priorizarán como objetivo por sobre la mera descripción de los hechos, el afianzamiento de la libertad, la vigencia del orden institucional, el derecho constitucional de petionar a las autoridades y, principalmente, el derecho a la vida como valores fundamentales de la sociedad democrática. (Ordenanza N.º 50.834).

Miércoles 17.
Día del Profesor. Recuerda al profesor, orador, escritor, periodista y educador José Manuel Estrada, que nació el 13 de julio de 1842 y falleció el 17 de septiembre de 1894. Participó del Congreso Pedagógico que culminó con el dictado de la Ley N.º 1420.

Domingo 21.
Día Internacional de la Paz. La Asamblea General de Naciones Unidas decidió en 2001 que se observe el Día Internacional de la Paz el 21 de septiembre de cada año, fecha que se señalará a la atención de todos los pueblos para la celebración y observancia de la paz (ONU Resolución N.º 55/282).

Lunes 22 al Viernes 26.
Semana de la Limpieza. Artículo 1.º: Declárese la última semana del mes de septiembre de todos los años, como la «Semana de la Limpieza de la Ciudad». Artículo 2.º: Durante el período indicado el Departamento Ejecutivo concentrará todos sus esfuerzos, personal, vehículos, difusión y elementos para ser afectados a la limpieza integral de la ciudad. Artículo 6.º: En las escuelas dependientes de la Municipalidad de la Ciudad de Buenos Aires se impartirán clases alusivas a la limpieza de la ciudad (Ordenanza N.º 41.350).

Jueves 25 y Viernes 26.
Año Nuevo Judío. Artículo 6.º: Establécese como días no laborables para todos los habitantes de la Nación Argentina que profesen la religión judía los días del Año Nuevo Judío (Rosh Hashana), DOS (2) días, el Día del Perdón (Iom Kipur), UN (1) día, y de la Pascua Judía (Pesaj) los DOS (2) primeros días y los DOS (2) últimos días (Decreto 1584/2010).

Sábado 27.
Día de la Prevención del Maltrato Infante-Juvenil. (Ley N.º 617/LCBA/01).
Día del Derecho a Jugar. Artículo 1.º: Institúyase el día 27 de septiembre como «Día del Derecho a Jugar» en el ámbito de la Ciudad Autónoma de Buenos Aires (Decreto 1.436/PEGCBA/05).

CONMEMORACIONES, CELEBRACIONES Y RECORDACIONES:

Viernes 3

Día de la Salud Bucal. Instituida con el objeto de insistir sobre la necesidad del cuidado de los dientes y la visita periódica al dentista (Ordenanza N.º 46.667).

Sábado 4

Día del Perdón. Iom Kipur. Artículo 6.º: Establécense como días no laborables para todos los habitantes de la Nación Argentina que profesen la religión judía los días del Año Nuevo Judío (Rosh Hashana), DOS (2) días, el Día del Perdón (Iom Kipur), UN (1) día, y de la Pascua Judía (Pesaj), los DOS (2) primeros días y los DOS (2) últimos días (Decreto 1584/2010).

Fiesta del Sacrificio. Artículo 7.º: Establécense como días no laborables para todos los habitantes de la Nación Argentina que profesen la religión islámica, el día del Año Nuevo Musulmán (Hégira), el día posterior a la culminación del ayuno (Id Al-Fitr); y el día de la Fiesta del Sacrificio (Id Al-Adha). (Decreto 1584/2010).

Domingo 5

Día Mundial de los Docentes. En 1993, el Comité Conjunto OIT-UNESCO establece el día 5 de octubre como el «Día Internacional del Docente».

Miércoles 8

Día Nacional del Estudiante Solidario. Se establece en homenaje a los nueve alumnos y la docente de la Escuela ECOS, de la Ciudad Autónoma de Buenos Aires, quienes perdieron la vida en un accidente el 8 de octubre de 2006 cuando regresaban de una actividad solidaria realizada en la Escuela N.º 375 de El Paraisal, Provincia de Chaco. Artículo 1.º: Incorporarse a la agenda educativa aprobada por Resolución N.º 5487/SED/07, el día 8 de Octubre como «Día Nacional del Estudiante Solidario», conforme a lo establecido por Resolución del Consejo Federal de Educación N.º 17 del 19 de Septiembre de 2007. (Resolución N.º 6563/MEGC/2008).

Viernes 10

Día de la Autonomía de la Ciudad de Buenos Aires. Artículo 1.º: Declárese el 10 de octubre como «Día de la Autonomía de la Ciudad de Buenos Aires» en el territorio de la Ciudad Autónoma de Buenos Aires. Artículo 2.º: Se embanderará todos los edificios del Gobierno de la Ciudad de Buenos Aires y se invitará a hacer lo mismo a los organismos nacionales y a los particulares. Artículo 3.º: Se dictarán clases alusivas en todos los establecimientos educacionales del Gobierno de la Ciudad, con el objetivo de contribuir a la formación ética y cívica de niños y jóvenes, procurando fortalecer la vigencia y continuidad de los principios, valores,

obligaciones, derechos y garantías que emanan del articulado de la Constitución de la Ciudad Autónoma de Buenos Aires. (Ley N.º 129/LCBA/98 y modificatoria).

Sábado 11

Día del Respeto a los Mayores.

Lunes 13

Día del Respeto a la Diversidad Cultural. Feriado trasladable (Decreto 1584/2010).

Del lunes 13 al viernes 17

Semana de la Familia. Se resaltaré el valor de este núcleo primario de la sociedad y sus transformaciones, propiciando una relación tolerante y solidaria ante realidades diversas.

Miércoles 15

Día del Cooperador Escolar. Se eligió la fecha en recordación de la creación de las Juntas Protectoras, la primera de las cuales se fundó el 15 de octubre de 1816, en la frontera de Chascomús (Ordenanza N.º 39.998).

Día Mundial de Lavado de Manos. Establecido por UNICEF.

Viernes 17

Día Internacional para la Erradicación de la Pobreza. La Asamblea General estableció en 1993 el Día Internacional para la Erradicación de la Pobreza. (ONU Resolución N.º 47/196).

Miércoles 22

Día Nacional del Derecho a la Identidad (Ley N.º 26.001).

Sábado 25

Año Nuevo Musulmán. Artículo 7.º: Establécense como días no laborables para todos los habitantes de la Nación Argentina que profesen la religión islámica, el día del Año Nuevo Musulmán (Hégira), el día posterior a la culminación del ayuno (Id Al-Fitr) y el día de la Fiesta del Sacrificio (Id Al-Adha) (Decreto 1584/2010).

DO LU MA MI JU VI SA

				01	02	03	04
05	06	07	08	09	10	11	
12	13	14	15	16	17	18	
19	20	21	22	23	24	25	
26	27	28	29	30	31		

OCTUBRE



DO LU MA MI JU VI SA

						01
02	03	04	05	06	07	08
09	10	11	12	13	14	15
16	17	18	19	20	21	22
23/ 30	24	25	26	27	28	29

NOVIEMBRE



CONMEMORACIONES, CELEBRACIONES Y RECORDACIONES:

Jueves 6.

Día de los Parques Nacionales. Como reconocimiento por el acto de donación de tierras formalizado por el ilustre patriota Dr. Perito Francisco P. Moreno, impulsando la creación del actual sistema de áreas naturales protegidas de la República Argentina, el 6 de noviembre de cada año se conmemora el Día de los Parques Nacionales.

Domingo 9.

Día Nacional del Donante Voluntario de Sangre. Artículo 2.º: Invítese a realizar una Jornada de Reflexión sobre el Día Nacional del Donante Voluntario de Sangre y sobre la vida y el aporte Científico del Dr. Luis Agote (Ley N.º 25.936).

Lunes 10.

Día de la Tradición. Recuerda el natalicio de José Hernández (Ley N.º 21.154).

Sábado 15.

Día de la Educación Técnica. La fecha recuerda la sanción de la Ley N.º 15.240 de 1959, por la que se crea el Consejo Nacional de Educación Técnica. El entonces CONET lo dispuso por Resolución N.º 94 del 16 de febrero de 1967: «Se exaltará en dicho día la Enseñanza Técnica y la memoria de sus propulsores».

Domingo 16.

Día Internacional para la Tolerancia. El 12 de diciembre de 1996, la Asamblea General de Naciones Unidas invitó a los Estados Miembros a que todos los años, el 16 de noviembre observaran el Día Internacional para la Tolerancia (ONU Resolución 51/95).

Martes 18.

Día del Auxiliar de Portería. Artículo 1.º: Institúyese el 18 de noviembre como «Día del Auxiliar de Portería». Artículo 2.º: La celebración se incluye en el Calendario Escolar bajo forma 3. Constituye un buen momento para generalizar el reconocimiento a quienes realizan una labor de gran importancia para el correcto funcionamiento de las Escuelas (Ordenanza N.º 48.617).

Miércoles 19.

Día para la prevención del abuso contra niños, niñas y adolescentes (Ley N.º 2.916/LCBA/08).

Jueves 20.

Día Universal del Niño. La República Argentina ratificó la Convención sobre los Derechos del Niño mediante la Ley N.º 23.849 del Congreso de la Nación adoptada por la Asamblea General el día 20 de Noviembre de 1959.

Día de la Soberanía Nacional. Feriado Trasladable. (Decretos N.º 1584/2010).

Día Internacional del Aire Puro. El Día Mundial del Aire Puro fue instituido en 1977 por la Organización Mundial de la Salud (OMS) y se celebra el tercer jueves del mes de noviembre.

Sábado 22.

Día de la Música. En el año 1594 Santa Cecilia fue nombrada Patrona de la Música por el Papa Gregorio XIII y a través de los siglos su figura ha permanecido venerada por la humanidad con ese patrocinio. Su fiesta es el 22 de noviembre, fecha que corresponde con su nacimiento y que ha sido adoptada mundialmente como «Día de la Música».

Domingo 23.

Día Nacional de la Defensa Civil. Se establece en Conmemoración a la labor desarrollada durante el terremoto de Caucete, San Juan, una de las mayores catástrofes sufridas por nuestro país. Allí se hicieron relevantes las acciones y los esfuerzos de Defensa Civil (Decreto 1988/1981).

Martes 25.

Día Internacional contra la Discriminación de la Mujer. La Asamblea General declaró el 25 de noviembre como «Día Internacional de la Eliminación de la Violencia contra la Mujer», e invitó a los gobiernos, las organizaciones internacionales y las organizaciones no gubernamentales a que organicen en ese día actividades dirigidas a sensibilizar a la opinión pública respecto al problema de la violencia contra la mujer (ONU Resolución N.º 54/134).

Día de la Libertad Religiosa. Artículo 1.º: Institúyese la fecha 25 de noviembre como «Día de la Libertad Religiosa», en conmemoración de la fecha de proclamación de la Declaración sobre la eliminación de todas las formas de intolerancia y discriminación fundadas en la religión o las convicciones, de la Organización de las Naciones Unidas. (Ley N.º 2.140/LCBA/06).

CONMEMORACIONES, CELEBRACIONES Y RECORDACIONES:

Lunes 1.

Día Mundial de la Lucha contra el SIDA. Fecha instaurada por las Naciones Unidas en 1988.

Miércoles 3.

Día de las Personas con Discapacidad. Artículo 1.º: Declárese el día 3 de diciembre como «Día de las Personas con Necesidades Especiales» en el ámbito de la Ciudad Autónoma de Buenos Aires, en adhesión a la Ley Nacional N.º 2.5346 que declara ese mismo día como «Día Nacional de las Personas con Discapacidad» (Ley N.º 1.521/LCBA/04).

Lunes 8.

Inmaculada Concepción de la Virgen María.
Feriado Nacional (Decreto 1584/2010).

Miércoles 10.

Día de los Derechos Humanos. En 1950 la Asamblea General invitó a todos los Estados y organizaciones interesadas a que el 10 de diciembre observaran el Día de los Derechos Humanos. En ese día, se conmemora la aprobación por la Asamblea General de la Declaración Universal de Derechos Humanos, en 1948.

Jueves 25.

Natividad del Señor Jesucristo. Feriado Nacional (Decreto 1584/2010).

DO LU MA MI JU VI SA

	01	02	03	04	05	06
07	08	09	10	11	12	13
14	15	16	17	18	19	20
21	22	23	24	25	26	27
28	29	30	31			

DICIEMBRE



NIVEL INICIAL

ACTIVIDADES EDUCATIVAS Y ADMINISTRATIVAS

DGEGE, DGSUP y DGE GP
GESTIÓN ESTATAL
Y PRIVADA

ENERO

2 al 31

Guardias pasivas de Equipo de Conducción y Secretaría.

FEBRERO

3 al 12	Guardias pasivas de Equipo de Conducción y Secretaría. Guardia administrativa con el personal correspondiente.	17	Elevación de informe con vacantes disponibles para el Ciclo Lectivo 2014 a las respectivas áreas (DGEGE y DFD).
7	Finaliza el período complementario de preinscripción de aspirantes para el Ciclo Lectivo 2014 (DGEGE y DFD).	17	Toma de posesión de interinos y suplentes en cargos de conducción (supervisores, directores, vicedirectores y maestros secretarios) (DGEGE y DFD).
10 al 31/10	Preinscripción de aspirantes en el Periodo Simultáneo al Ciclo Lectivo en Curso (Ciclo Lectivo 2014) (DGEGE y DFD).	17	Toma de posesión de ganadores de concursos en cargos de base; disponibilidad, readmisión, traslado, acumulación e ingreso (DGEGE).
12	Finalización del período de Licencia Anual Ordinaria (Estatuto del Docente, Ordenanza N.º 40593, Art. 69.º).	17	Inicio del Acto Público para la designación de docentes interinos y suplentes en cargos de base (DFD).
13	Inicio del Período Escolar 2014.	17	Confirmación y/o solicitud de maestros/as integradores o asistentes celadores para discapacitados motores para niños/as con necesidades especiales (DGEGE y DFD).
13	Presentación de todo el personal docente.	17	Inicio del período de realización de las entrevistas individuales familia-escuela y/o actualización de las mismas (DGEGE y DFD).
13	Inicio jornadas de capacitación en territorio (CePA).	17 al 21	Cursos intensivos de verano 2014 (CePA).
13	Reunión de personal (DGE GP).	18	Inicio del Acto Público para la designación de docentes interinos y suplentes en cargos de base, en sede de cada supervisión (DGEGE).
13	Turno Mañana: Toma de posesión del personal afectado a permutas (DGEGE y DFD).	18	Toma de posesión de interinos y suplentes en cargos de base (DGEGE y DFD).
13 al 14	Inscripción cursos intensivos de verano (CePA).	19	Turno Tarde: Encuentro de supervisores con los equipos directivos (DGEGE y DFD).
13 al 21	Planificación del año. Trabajo institucional. Encuentro de la Supervisión. Elaboración del Proyecto Estratégico de Supervisión (PES) 2014 (DGE GP).	20	Exhibición y publicación de listados de vacantes asignadas del Período Complementario para el Ciclo Lectivo 2014. Vía mail, listados en escuela y 147 (DGEGE y DFD).
14	Turno Mañana: Toma de posesión de ganadores de concurso de traslado y ascenso en cargos de conducción (supervisores, directores, vicedirectores y maestros secretarios). Encuentro de supervisores con la Dirección de Educación Inicial (DGEGE y DFD).	21	Reunión Institucional de Padres: Presentación del personal docente y no docente. Información acerca del Proyecto Escuela y la Organización Institucional (DGEGE y DFD).
14	Turno Tarde: Designación de interinos y suplentes en cargos de conducción (supervisores, directores, vicedirectores y maestros secretarios) (DGEGE y DFD).	21	Vencimiento de la elevación de nómina de becarios de comedor y/o refrigerios a la Dirección General de Servicios a las Escuelas – 1.º etapa (DGEGE y DFD).
17	Toma de posesión de vocales de Junta de Clasificación Docente y Disciplina (Estatuto del Docente, Ordenanza N.º 40593, Art. 10.º, Acápites III) (DGEGE y DFD).		

NIVEL INICIAL · ACTIVIDADES ADMINISTRATIVAS Y EDUCATIVAS · DGEGE, DGSUP y DGEGP · GESTIÓN ESTATAL Y PRIVADA

FEBRERO (continúa de la página anterior)

24	Presentación ante la Dirección de cada una de las instituciones de la planificación del Periodo de Inicio en cada una de las secciones (DGEGE y DFD).	25	Finalización del Ciclo Lectivo 2013.
24 al 10/4	Realización de Plan Anual Institucional – Asociaciones Cooperadoras (Ley N.º 3372-LCBA-09, Art. 7.º) (DGEGE y DFD).	26, 27 y 28	1.º, 2.º y 3.º Espacio de Mejora Institucional: Encuentros institucionales para la elaboración del PE con suspensión de clases.

MARZO

1 al 31/5	Realización de las Asambleas Ordinarias de las Asociaciones Cooperadoras (Ordenanza N.º 49907-CD-95, Art. 1.º) (DGEGE y DFD).	11 al 31/10	Exhibición y publicación de listados de vacantes asignadas del Periodo Simultáneo al Ciclo Lectivo para el Ciclo Lectivo 2014. Vía mail, aviso en escuela y 147 (DGEGE y DFD).
5	Inicio carga SINIGEP 2014 (DGEGP).	14	Vencimiento de la presentación de Memoria y Cuadro Demostrativo de Recursos y Gastos del ejercicio 2013 – Asociaciones Cooperadoras (DGEGE y DFD).
5	Inicio de acciones de capacitación en territorio – Primer cuatrimestre (CePA).	17 al 11/4	Relevamiento de matrícula inicial con datos al cierre del mes de marzo (DGEGE y DFD).
5	Inicio del Ciclo Lectivo 2014.	19 al 21	Reunión de la Supervisión con el personal directivo (DGEGP).
5 al 31	Inscripción complementaria para interinatos y suplencias del año 2014 (Estatuto del Docente, Ordenanza N.º 40593, Art. 66.º) (DGEGE y DFD).	25	Comienzo de entregas en papel del SINIGEP 2014 – Todos los niveles (DGEGP).
5 al 4/4	Inscripción a cursos regulares – Primer cuatrimestre (CePA).	26 al 1/4	Carga de datos vía Internet POF 2014 (DFD).
7 al 13	Carga de datos vía Internet POF 2014 (DGEGE).	31	Elevación de nómina complementaria de becarios de comedor y/o refrigerios con cuadro resumen de becas y raciones a la Dirección General de Servicios a las Escuelas – 2.ª etapa (DGEGE y DFD).
10 al 21	Capacitaciones a las escuelas sobre administración del SINIGEP (DGEGP).	31	Vence plazo para presentación de rendición anual 2013 (Balance – Escuelas con aporte estatal) (DGEGP).
10 al 28	Reuniones de los supervisores con los equipos directivos para elaborar el Proyecto Distrital y de Articulación (DGEGE).		

NIVEL INICIAL · ACTIVIDADES ADMINISTRATIVAS Y EDUCATIVAS · DGEGE, DGSUP y DGEGP · GESTIÓN ESTATAL Y PRIVADA

ABRIL

1 al 11	Presentación SINIGEP 2014 (DGEGP).	15	Vence el plazo para presentar ante el Sector Técnico Pedagógico el Informe Parcial de Seguimiento de planes de estudio experimentales con calendario de implementación vigente y el Informe Final de Evaluación para planes de estudio que alcancen la tercera cohorte de egresados durante el presente ciclo lectivo (DGEGP).
7	Inicio cursos regulares – Primer cuatrimestre (CePA).		
9 al 16	Reunión de padres para elaboración de la Evaluación del Periodo de Inicio y presentación de propuestas educativas – comunitarias (DGEGE).	25	Termina la recepción del SINIGEP 2014 (todos los niveles) (DGEGP).
9 al 16	Reunión de padres para la Evaluación del Periodo de Inicio (DFD).	28 al 2/5	Envío del Proyecto Escuela a las Supervisiones correspondientes (DGEGE y DFD).
11	Fecha límite de carga de datos vía Internet POF 2014 (DGEGE y DFD).	30	Presentación Proyectos Pedagógicos Individuales (Disposición N.º 25-DGEGP-11) (DGEGP).
14	Fecha límite para la entrega de las declaraciones juradas POF 2014 a la Gerencia Operativa Oficina de Gestión Sectorial (OGESE) por parte de las Supervisiones Escolares firmadas por directores y supervisores (DGEGE y DFD).	30	Vencimiento de la presentación del Plan Anual Institucional – Asociaciones Cooperadoras (DGEGE y DFD).

MAYO

2 al 31	Relevamiento anual con datos al cierre del mes de abril. Cuadernillo provisto por DINIECE (Ministerio de Educación de la Nación).	28	Celebración del Día de los Jardines de Infantes.
12 al 16	Elevación del Proyecto de las Supervisiones a la Dirección de Educación Inicial y Dirección de Formación Docente (DGEGE y DFD).	30	Vencimiento para la presentación de la declaración jurada de alumnos becados para escuelas con aporte estatal (DGEGP).
12 al 16	Semana del Libro y la Lectura (DGEGE y DFD).	31	Finaliza el período de renovación de Comisiones Directivas de Asociaciones Cooperadoras (DGEGE y DFD).
13	4.º Espacio para Mejora Institucional, con suspensión de clases.		

JUNIO

2	Reunión de la Dirección de Educación Inicial y Dirección de Formación Docente con Supervisoras para evaluación y ajustes de la marcha de los Proyectos (DGEGE y DFD).		Comisión Directiva y Revisores de Cuenta, traspaso de documentación administrativo-contable) (DGEGE y DFD).
3 al 18/7	Inscripción a cursos intensivos de invierno (CePA).	30	Vence el plazo para la presentación de proyectos de jornada extendida de Nivel Inicial y Nivel Primario ante el Sector Técnico Pedagógico (Disposición N.º 220-DGEGP-12) (DGEGP).
9 al 13	Presentación de propuestas de necesidades para la modificación de la POF 2015 ante la Dirección de Educación Inicial y Dirección de Formación Docente (DGEGE y DFD).	30	Vencimiento para presentación de nuevas instituciones, secciones, planes y modalidades para el año 2015 (DGEGP).
16	Finaliza el período de remisión de documentación asociada a la Asamblea Anual Ordinaria - Asociaciones Cooperadoras (actas, nómina actualizada de miembros de		

NIVEL INICIAL · ACTIVIDADES ADMINISTRATIVAS Y EDUCATIVAS · DGEGE, DGSUP y DGEGP · GESTIÓN ESTATAL Y PRIVADA**JULIO**

1 al 4	Elaboración y entrega de los informes individuales de los niños, correspondientes a la primera parte del año para ser visado por la Conducción (DGEGE y DFD).		y seguimiento del Proyecto Escuela (DGEGE y DFD).
1 al 8/8	Inscripción a cursos regulares – Segundo cuatrimestre (CePA).	21 al 25	Cursos intensivos de invierno (CePA).
7 al 11	Semana del Agua – ESCUELA DE VECINOS.	21 al 1/8	Guardia administrativa institucional.
14 al 18	Información a los padres sobre la evolución individual de cada niño/a. Evaluación	21 al 1/8	Receso escolar.

AGOSTO

4	Inicio de acciones de capacitación en territorio – Segundo cuatrimestre (CePA).	25 al 29	Evaluación del desempeño docente: evaluación intermedia en el marco de las reformulaciones del Proyecto Escuela (equipos directivos, cargos de base) (DGEGE).
11	Inicio cursos regulares del Segundo cuatrimestre (CePA).	30	Vence el plazo para la presentación de proyectos de planes de estudio de Nivel Inicial y Nivel Primario ante el Sector Técnico Pedagógico (Resolución N.º 6437-MEGC-11) (DGEGP).

SEPTIEMBRE

1 al 19	Realización de actividades INNOVA «Un lugar para mentes inquietas» (Feria de Ciencias, Congreso Internacional de Educación Digital, Festival Digital, ExpoTICs, Expo Técnica, etc.) (DGEGE y DFD).	22 al 26	Semana de actividades sobre el Derecho del Niño a Jugar (Decreto 1436-PECBA-05).
11	Día del Maestro, asueto escolar.	30	Vencimiento para la presentación de la solicitud de nuevos módulos extra-programáticos para institutos 2015 (Disposición N.º 762-DGEGP-00, Anexo I) (DGEGP).
22 al 26	Semana de los Jardines de Infantes.	30	Vence plazo para la presentación de la solicitud de nuevos módulos extra-programáticos para 2015 para institutos con aporte estatal (DGEGP) (Anexo I – Disposición N.º 762-DGEGP-00) (DGEGP).

OCTUBRE

1 al 31	Período de Innovaciones Educativas. Actividades a confirmar (DGEGP).	23	5.º Espacio para la Mejora Institucional, con suspensión de clases.
6 al 31	Preinscripción de aspirantes en el Periodo Ordinario para el Ciclo Lectivo 2015. Sistema de inscripción en línea (web o 147) (DGEGE y DFD).	27 al 31	Semana de las Artes (DGEGE y DFD).
6 al 7/11	Realización de entrevistas y validación de documentación de los aspirantes correspondiente al Periodo Ordinario (DGEGE y DFD).	30	Vence el plazo para la presentación de proyectos de Trayectos de Formación Profesional ante el Sector Técnico Pedagógico (Resolución N.º 3645-SSGEyCP-12).
15	Día de las Cooperadoras Escolares (Ley N.º 3938-LCBA-11) (DGEGE y DFD).	31	Vence el plazo para presentación de desdoblamiento (DGEGP).

NIVEL INICIAL · ACTIVIDADES ADMINISTRATIVAS Y EDUCATIVAS · DGEGE, DGSUP y DGEGP · GESTIÓN ESTATAL Y PRIVADA

NOVIEMBRE

3 al 21	Reunión de la Supervisión con el personal directivo (DGEGP).	18 al 26/12	Inscripción cursos intensivos de verano 2015 (CePA).
3 al 6/2	Preinscripción de aspirantes en el Período Complementario. Sistema de Inscripción en Línea (web o 147) (DGEGE y DFD).	21	Elevación a las Supervisiones Escolares y Dirección de Educación Inicial y de Formación Docente del primer listado tentativo de necesidades 2015 de maestras celadoras para discapacitados motores, integradoras y MAP (DGEGE y DFD).
7	Sorteo de turnos para los aspirantes externos para los establecimientos con intensificación en idioma extranjero (ENS N.º 1 y ENS en LV «Spangenberg») (DFD).	24	Exhibición y publicación de listados de vacantes asignadas del Período Ordinario (DGEGE y DFD).
10 al 14	Semana de la No Violencia – ESCUELA DE VECINOS.	27	Encuentro de Educación Sexual Integral (DGEGE, DFD y DGEGP).
17 al 28	Reuniones de evaluación y entrega de informes de los niños/as a los padres (DGEGE y DFD).		

DICIEMBRE

1	Inicio jornadas de capacitación en territorio (CePA).	19	Finalización de las clases regulares 2014.
1	Vencimiento para presentación de declaración jurada de aranceles para institutos con aporte estatal (Decreto 2417-PEN-93, Anexos I y II y Disposición N.º 762-DGEGP-00) (DGEGP).	22	Evaluación de desempeño docente: fecha de elaboración del concepto de Supervisoras (DGEGE y DFD).
1 al 19	Firma de documentación en Supervisión Pedagógica según cronograma (DGEGP).	22 al 26	Encuentro de supervisores. Evaluación del PES 2014 (DGEGP).
15 al 19	Autoevaluación y evaluación de desempeño docente: elaboración del concepto de Cargos de Base y Conducción (DGEGE y DFD).	30	Elevación de la evaluación de Proyecto Distrital a la Dirección de Educación Inicial y Dirección de Formación Docente (DGEGE y DFD).
15 al 19	Elevación de la evaluación del Proyecto Escuela a las Supervisiones (DGEGE y DFD).	30	Finalización del Período Escolar 2014.
15 al 19	Encuentro de Evaluación del Proyecto Distrital en cada una de las Supervisiones (DGEGE y DFD).	31	Cierre de ejercicio contable de la Asociación Cooperadora (DGEGE y DFD).
16 al 28/2	Relevamiento de matrícula final con datos al cierre del mes de diciembre (DGEGE y DFD).		

NIVEL PRIMARIO

ACTIVIDADES EDUCATIVAS Y ADMINISTRATIVAS

DGEGE, DGSUP y DGEGP
GESTIÓN ESTATAL
Y PRIVADA

ENERO

2 al 31	Guardias pasivas de Equipo de Conducción y Secretaría.
---------	--

FEBRERO

3 al 12	Guardias pasivas de Equipo de Conducción y Secretaría. Guardia administrativa con el personal correspondiente.	17	Turno Mañana: Toma de posesión de supervisores ganadores de concursos. Designación de supervisores interinos y suplentes (DGEGE).
7	Finaliza el período complementario de preinscripción de aspirantes para el Ciclo Lectivo 2014 (DGEGE y DFD).	17	Turno Tarde: Toma de posesión de cargos de Conducción: Dirección, Vicedirección, Maestros Secretarios ganadores de concursos (DGEGE).
10 al 31/10	Preinscripción de aspirantes en el Periodo Simultáneo al ciclo lectivo en curso (Ciclo Lectivo 2014) (DGEGE y DFD).	17	Toma de posesión de vocales de Junta de Clasificación Docente y Disciplina (Estatuto del Docente, Ordenanza N.º 40593, Art. 10.º, Acápito III) (DGEGE y DFD).
12	Finalización del período de Licencia Anual Ordinaria (Estatuto del Docente, Ordenanza N.º 40593, Art. 69.º).	17	Inicio del Acto Público para la designación de docentes interinos y suplentes en cargos de base (DFD).
13	Inicio del Periodo Escolar 2014.	17	Inscripción a exámenes libres (menores de 14 años) (DGEGE y DFD).
13	Presentación de todo el personal docente.	17 al 21	Cursos intensivos de verano 2014 (CePA).
13	Toma de posesión del personal afectado a permutas (DGEGE y DFD).	18	Designación y toma de posesión de interinos y suplentes en cargos de conducción: Dirección, Vicedirección y secretarios (DGEGE).
13	Reunión de personal (DGEGP).	18	Designación y toma de posesión de interinos y suplentes en cargos de base (DFD).
13	Inicio jornadas de capacitación en territorio (CePA).	18	Exámenes complementarios en establecimientos con intensificación en idioma extranjero (ENS N.º 1, ENS N.º 2, ENS en Lenguas Vivas «Sofía E. B. de Spangenberg» e IES en Lenguas Vivas «J. R. Fernández») (DFD).
13 al 14	Inscripción cursos intensivos de verano (CePA).	19	Toma de posesión de cargos de base de los ganadores de concursos de ingreso, traslado, reubicación, readmisión (DGEGE).
13 al 20	Confirmación y/o solicitud de maestros/as integradores o asistentes celadores para discapacitados motores para niños/as con necesidades especiales (DGEGE y DFD).	19	Designación y toma de posesión de interinos y suplentes para cargos de base en escuelas intensificadas (DGEGE).
13 al 21	Boletín Abierto para todas las escuelas primarias (DGEGE y DFD).	19	Inicio del Acto Público para la designación y toma de posesión de docentes interinos y suplentes en cargos de base (DGEGE).
13 al 21	Planificación del año. Trabajo institucional. Encuentro de supervisores. Elaboración del Proyecto Estratégico de Supervisión (PES) 2014 (DGEGP).	19	Prueba oral y escrita de Lengua Extranjera para aspirantes de los establecimientos con intensificación en idioma extranjero (2.º a 7.º grado) (ENS N.º 1, ENS N.º 2, ENS en Lenguas Vivas «Sofía E. B. de Spangenberg» e IES en Lenguas Vivas «J. R. Fernández») (DFD).
14 al 18	Orientación para exámenes complementarios (DGEGP).		
17	Elevación de informe con vacantes disponibles para el Ciclo Lectivo 2014 a las respectivas áreas (DGEGE y DFD).		

NIVEL PRIMARIO · ACTIVIDADES ADMINISTRATIVAS Y EDUCATIVAS · DGEGE, DGSUP y DGE GP · GESTIÓN ESTATAL Y PRIVADA

FEBRERO (continúa de la página anterior)

19	Inicio del Acto Público para la designación de docentes interinos y suplentes para maestros curriculares de escuelas plurilingües (DGEGE).	21	Determinación y difusión del orden de mérito y adjudicación de vacantes para los aspirantes de los establecimientos con intensificación en idioma extranjero (2.º a 7.º grado) (ENS N.º 1, ENS N.º 2, ENS en Lenguas Vivas «Sofía E. B. de Spangenberg» e IES en Lenguas Vivas «J. R. Fernández») (DFD).
19 al 20	Inscripción de alumnos en escuelas de música, centros complementarios de idiomas extranjeros y plástica (DGEGE).	21	Vencimiento de la elevación de nómina de becarios de comedor y/o refrigerios a la Dirección General de Servicios a las Escuelas – 1.a etapa (DGEGE y DFD).
19 y 21	Exámenes complementarios.	24 al 10/4	Realización de Plan Anual Institucional – Asociaciones Cooperadoras (Ley N.º 3372-LCBA-09, Art. 7.º) (DGEGE y DFD).
20	Exhibición y publicación de listados de vacantes asignadas del Periodo Ordinario (2.º a 7.º grado) y vacantes asignadas del Periodo Complementario (1.º a 7.º grado) para el Ciclo Lectivo 2014. Vía mail, listados en escuela y 147 (DGEGE y DFD).	25	Finalización del Ciclo Lectivo 2013.
21	Exámenes libres (DGEGE).	26, 27 y 28	1.º, 2.º y 3.º Espacio de Mejora Institucional: Encuentros institucionales para la elaboración del PE con suspensión de clases.
21	Primera reunión de padres de primer grado de Nivel Primario a cargo de directivos con participación de docentes (DGEGE y DFD).		

MARZO

1 al 31/5	Realización de las Asambleas Ordinarias de las Asociaciones Cooperadoras (Ordenanza N.º 49907-CD-95, Art. 1.º) (DGEGE y DFD).	12 y 27	Exámenes para aquellos alumnos provenientes de otras jurisdicciones y/o países que adeuden asignaturas para completar estudios primarios a fin de poder inscribirse en escuelas secundarias de la CABA (Resolución N.º 57-MEGC-10, Art. 5.º).
5	Inicio del Ciclo Lectivo 2014.	14	Vencimiento de la presentación de Memoria y Cuadro Demostrativo de Recursos y Gastos del ejercicio 2013 – Asociaciones Cooperadoras (DGEGE y DFD).
5	Inicio de las clases regulares.	14 al 25	Carga de datos vía Internet POF 2014 (DEP – Materias especiales: Escuela de Música, Idioma, Centros de Plástica y Natación).
5	Inicio del primer bimestre 2014.	14 al 25	Carga de datos vía Internet POF 2014 (materias especiales, escuelas de música, centros complementarios de idiomas extranjeros, plástica y natación).
5	Inicio carga SINIGEP 2014 (DGE GP).	17	Inicio de clases de natación escolar en el CEC de Natación N.º 1 D.E. 18, N.º 2 D.E. 6, N.º 3 D.E. 9 y escuelas con natatorio (DGEGE y DFD).
5	Inicio de acciones de capacitación en territorio – Primer cuatrimestre (CePA).	17 al 11/4	Relevamiento de matrícula inicial con datos al cierre del mes de marzo (DGEGE, DFD y DGE GP).
5 al 31	Inscripción complementaria para interinatos y suplencias del año 2013 (Estatuto del Docente, Ordenanza N.º 40593, Art. 66.º) (DGEGE y DFD).	19	Jornada de formación en educación digital. Plan S@rmiento BA, sin suspensión de clases (DGEGE y DFD).
5 al 4/4	Inscripción a cursos regulares – Primer cuatrimestre (CePA).	19 al 11/4	Semanas de planificación con TIC. Plan S@rmiento BA (DGEGE, DFD y DGE GE).
7 al 13	Carga de datos vía Internet POF 2014 (DGEGE).		
10 al 21	Capacitaciones a las escuelas sobre administración del SINIGEP (DGE GP).		
10 al 21	Reuniones de los supervisores con los equipos directivos.		
11 al 31/10	Exhibición y publicación de listados de vacantes asignadas del Periodo Simultáneo al ciclo lectivo para el Ciclo Lectivo 2014. Vía mail, aviso en escuela y 147 (DGEGE y DFD).		

NIVEL PRIMARIO · ACTIVIDADES ADMINISTRATIVAS Y EDUCATIVAS · DGEGE, DGSUP y DGEGP · GESTIÓN ESTATAL Y PRIVADA

MARZO (continúa de la página anterior)

25	Comienzo de entregas en papel del SINIGEP 2014 – Todos los niveles (DGEGP).	31	Vence plazo para presentación de rendición anual 2013 (Balance – Escuelas con aporte estatal) (DGEGP).
25 al 4/4	Reuniones con familias para evaluación, intercambio y presentación de propuestas educativo/comunitarias. Actividades del primer bimestre (DGEGE y DFD).	31	Elevación de nómina complementaria de becarios de comedor y/o refrigerios con cuadro resumen de becas y raciones a la Dirección General de Servicios a las Escuelas – 2.ª etapa (DGEGE y DFD).
26 al 1/4	Carga de datos vía Internet POF 2014 (DFD).		

ABRIL

1 al 11	Presentación SINIGEP 2014 (DGEGP).	15	Vence el plazo para presentar ante el Sector Técnico Pedagógico el Informe Parcial de seguimiento de planes de estudio experimentales con calendario de implementación vigente y el Informe Final de Evaluación para planes de estudio que alcancen la tercera cohorte de egresados durante el presente ciclo lectivo (DGEGP).
1 al 30	Inscripción para interinatos y suplencias del personal docente (Estatuto del Docente, Ordenanza N.º 40593, Art. 66.º) (DGEGE y DFD).	21 al 25	Semana del Libro y la Lectura (DGEGE y DFD).
7	Inicio cursos regulares - Primer cuatrimestre (CePA).	25	Termina la recepción del SINIGEP 2014 (Todos los niveles) (DGEGP).
7	Inicio del primer cuatrimestre del Plan de Natación para 4.º y 5.º grado (DGEGE y DFD).	30	Presentación de proyectos pedagógicos individuales del Nivel Primario (Disposición N.º 25-DGEGP-11 y Disposición N.º 219-DGEGP-2012) (DGEGP).
7 al 11	Envío del Proyecto Escuela a las Supervisiones correspondientes (DGEGE y DFD).	30	Vencimiento de la presentación del Plan Anual Institucional – Asociaciones Cooperadoras (DGEGE y DFD).
10 al 23	Conciertos didácticos para alumnos de escuelas primarias y escuelas de música (DGEGE).		
11	Fecha límite de carga de datos vía Internet POF 2014 (DGEGE y DFD).		
14	Fecha límite para la entrega de las declaraciones juradas POF 2014 a la Gerencia Operativa Oficina de Gestión Sectorial (OGESE) por parte de las Supervisiones Escolares firmadas por directores y supervisores (DGEGE y DFD).		

MAYO

2 al 31	Relevamiento anual con datos al cierre del mes de abril. Cuadernillo provisto por DINIECE (Ministerio de Educación de la Nación).	12	Inicio del segundo bimestre de 2014.
5	Apertura de inscripción para exámenes CLE (DGEGE y DFD).	13	4.º Espacio para Mejora Institucional, con suspensión de clases. Plan S@rmiento BA.
5 al 8	Reuniones de evaluación del proceso enseñanza-aprendizaje sin suspensión de clases (DFD).	19 al 23	Reuniones con padres para evaluar el primer bimestre y presentación de la propuesta del segundo bimestre. Entrega del documento de evaluación (DGEGE y DFD).
5 al 9	Elevación del Proyecto Distrital de las Supervisiones a la Dirección de Educación Primaria (DGEGE).	30	Vencimiento para la presentación de la declaración jurada de alumnos becados para escuelas con aporte estatal (DGEGP).
8 al 29	Conciertos didácticos para alumnos de escuelas primarias y escuelas de música (DGEGE).	31	Finaliza el período de renovación de Comisiones Directivas de Asociaciones Cooperadoras (DGEGE y DFD).
9	Finalización del primer bimestre de 2014.		

NIVEL PRIMARIO · ACTIVIDADES ADMINISTRATIVAS Y EDUCATIVAS · DGEGE, DGSUP y DGEGP · GESTIÓN ESTATAL Y PRIVADA

JUNIO

2	Inicio de torneos y encuentros deportivos interescolares a nivel distrital (DGEGE y DFD).	23 al 27	Semana de la Escritura en la Escuela (DGEGE y DFD).
3 al 18	Conciertos didácticos para alumnos de escuelas primarias y escuelas de música.	23 al 27	Semana de la Apreciación Musical (DGEGE).
3 al 18/7	Inscripción a cursos intensivos de invierno (CePA).	24	Congreso pedagógico. Plan S@rmiento BA, sin suspensión de actividades (DGEGE y DFD).
13	Cierre de inscripción para exámenes CLE (DGEGE y DFD).	30	Vencimiento para presentación de nuevas instituciones, secciones, planes y modalidades año 2015 (DGEGP).
16	Finaliza el período de remisión de documentación asociada a la Asamblea Anual Ordinaria – Asociaciones Cooperadoras (actas, nómina actualizada de miembros de Comisión Directiva y Revisores de Cuenta, traspaso de documentación administrativo-contable) (DGEGE y DFD).	30	Vence el plazo para la presentación de proyectos de jornada extendida de Nivel Inicial y Nivel Primario ante el Sector Técnico Pedagógico (Disposición N.º 220-DGEGP-12) (DGEGP).

JULIO

1 al 20	Conciertos didácticos para alumnos de escuelas primarias y escuelas de música.	14 al 18	Cierre del primer cuatrimestre del Plan de Natación (DGEGE y DFD).
1 al 8/8	Inscripción a cursos regulares - Segundo cuatrimestre (CePA).	18	Finalización segundo bimestre 2014.
7 al 11	Semana del Agua – ESCUELAS DE VECINOS.	21 al 25	Cursos intensivos de invierno (CePA).
14 al 18	Reuniones de evaluación del proceso de enseñanza-aprendizaje sin suspensión de clases (DGEGE y DFD).	21 al 1/8	Guardia administrativa institucional.
		21 al 1/8	Receso escolar.

AGOSTO

4 al 28	Conciertos didácticos para alumnos de escuelas primarias y escuelas de música.	11 al 15	Reuniones institucionales del proceso enseñanza-aprendizaje sin suspensión de clases. Evaluación y reformulación del Proyecto Escuela (DFD).
4	Inicio del tercer bimestre 2014.	12	Selección en la escuela de la composición sobre la personalidad del General Don José de San Martín (DGEGE y DFD).
4	Inicio de acciones de capacitación en territorio – Segundo cuatrimestre (CePA).	14	Elevación a la Supervisión de la composición sobre la personalidad del General Don José de San Martín (DGEGE y DFD).
4 al 8	Concurso composiciones sobre la personalidad del General Don José de San Martín (Ley N.º 11866-CN-34) (DGEGE y DFD).	19	Elevación a la Dirección de Educación Primaria de la composición seleccionada sobre la personalidad del General Don José de San Martín (DGEGE y DFD).
4 al 15	Inicio del segundo cuatrimestre del Plan de Natación para 4.º y 5.º grado (DGEGE y DFD).	19 al 22	Evaluación del desempeño docente: evaluación intermedia en el marco de las reformulaciones del Proyecto Escuela (equipos directivos, cargos de base) (DGEGE y DFD).
11	Inicio cursos regulares - Segundo cuatrimestre (CePA).		
11 al 15	Reuniones de padres para evaluación del segundo bimestre y presentación de la propuesta del tercer bimestre de 2014. Entrega del documento de evaluación (DGEGE y DFD).		

NIVEL PRIMARIO · ACTIVIDADES ADMINISTRATIVAS Y EDUCATIVAS · DGEGE, DGSUP y DGEGP · GESTIÓN ESTATAL Y PRIVADA

AGOSTO (continúa de la página anterior)

20	Jornada de formación en educación digital. Plan S@rmiento BA, sin suspensión de clases (DGEGE, DFD y DGEGP).	30	Vence el plazo para la presentación de proyectos de planes de estudio de Nivel Inicial y Nivel Primario ante el Sector Técnico Pedagógico (Resolución N.º 6437-MEGC-11) (DGEGP).
----	--	----	--

SEPTIEMBRE

1	Lanzamiento de menciones PIED 2014 – Plan Integral de Educación Digital (DGEGE, DFD y DGEGP).	22 al 26	Semana de actividades sobre el Derecho del Niño a Jugar (Decreto 1436-PECBA-05).
1 al 19	Realización de actividades INNOVA «Un lugar para mentes inquietas» (Feria de Ciencias, Congreso Internacional de Educación Digital, Festival Digital, ExpoTICs, Expo Técnica, etc.) (DGEGE y DFD).	22 al 26	Proyecto de digitalización (DGEGE).
2 al 30	Conciertos Didácticos para alumnos de escuelas primarias y escuelas de música. Conciertos de Primavera de las escuelas de música. Salón Dorado de la Legislatura Porteña (DGEGE).	22 al 26	Información a las familias sobre fechas y procedimientos de inscripción a Nivel Medio-Ciclo 2015 (DGEGE y DFD).
11	Día del Maestro, asueto escolar.	30	Vencimiento para la presentación de la solicitud de nuevos módulos extraprogramáticos para institutos con aporte estatal para 2015 (Disposición N.º 762-DGEGP-00, Anexo I) (DGEGP).

OCTUBRE

1 al 7	Reuniones de evaluación del proceso de enseñanza-aprendizaje sin suspensión de clases (DGEGE y DFD).	10	Finalización del tercer bimestre del 2014.
1 al 31	Periodo de Innovaciones Educativas. Actividades a confirmar (DGEGP).	10 al 27	Jornadas y Muestra de Arte Infantil. Museo Sívori (DGEGE).
1 al 31	Conciertos didácticos para alumnos de escuelas primarias y escuelas de música. Octubre musical comunal y Concierto sinfónico coral con mega orquesta y mega coro de las escuelas de música.	14	Inicio del cuarto bimestre de 2014.
6	Premio Ciudad Autónoma de Buenos Aires (1.ª etapa – Nivel Primario, Ley N.º 735-LCBA-01) (DGEGE y DFD).	14 al 18	Semana de la reflexión sobre la práctica pedagógica (DGEGE y DFD).
6 al 10	Semana de la Literatura en Soportes Digitales (DGEGE y DFD).	15	Día de las Cooperadoras Escolares (Ley N.º 3938-LCBA-11) (DGEGE y DFD).
6 al 31	Preinscripción de aspirantes en el Periodo Ordinario para el Ciclo Lectivo 2015. Sistema de inscripción en línea (web o 147) (DGEGE y DFD).	23	5.º Espacio para la Mejora Institucional, con suspensión de clases. Plan S@rmiento BA.
6 al 7/11	Realización de entrevistas y validación de documentación de los aspirantes correspondiente al Periodo Ordinario (DGEGE y DFD).	27 al 29	Finales metropolitanas de atletismo (DGEGE).
		27 al 31	Certamen de aeromodelismo (DGEGE).
		30	Vencimiento para presentación de proyectos de trayectos de formación profesional (Resolución N.º 3645-SSGEyCP-12) ante el Sector Técnico Pedagógico (DGEGP).
		31	Vence el plazo para presentación de desdoblamiento (DGEGP).

NIVEL PRIMARIO · ACTIVIDADES ADMINISTRATIVAS Y EDUCATIVAS · DGEGE, DGSUP y DGEGP · GESTIÓN ESTATAL Y PRIVADA

NOVIEMBRE

3 al 7	Noviembre Musical Central. Coros y conjuntos instrumentales (DGEGE).	11 al 12	Final metropolitana de vóley escolar (DGEGE y DFD).
3 al 7	Inscripción para exámenes libres de Nivel Primario Común (menores de 14 años) (DGEGE y DFD).	18 al 20	Sorteo de turnos, secciones y lengua extranjera para los que ingresan en forma directa y para los aspirantes externos de 1.º grado de los establecimientos con intensificación en idioma extranjero (ENS N.º 1, ENS N.º 2, ENS en Lenguas Vivas «Sofía E. B. de Spangenberg» e IES en Lenguas Vivas «J. R. Fernández») (DFD).
3 al 21	Reunión de la Supervisión con el personal directivo (DGEGP).		
3 al 28	Conciertos didácticos para alumnos de escuelas primarias y escuelas de música. Noviembreres musicales comunales.	18 al 26/12	Inscripción cursos intensivos de verano 2015 (CePA).
3 al 6/2	Preinscripción de aspirantes en el Periodo Complementario. Sistema de inscripción en línea (web o 147) (DGEGE y DFD).	20 al 28	Cierre del segundo cuatrimestre del Plan de Natación. Clases abiertas.
4	Premio Ciudad Autónoma de Buenos Aires (2.a etapa – Evaluación) (DGEGE y DFD).	24	Exhibición y publicación de listados de vacantes asignadas del Periodo Ordinario (1.º grado) (DGEGE y DFD).
5 al 10	Muestra de arte infantil en el Centro Cultural Recoleta, Comuna 2 (DGEGE).	27	Exámenes libres de Nivel Primario Común (menores de 14 años) (DGEGE y DFD).
10 al 14	Encuentro de educación tecnológica (DGEGE).	27	Encuentro de Educación Sexual Integral (DGEGE y DFD).
10 al 14	Semana de la No Violencia – ESCUELA DE VECINOS.		

DICIEMBRE

1	Vencimiento para presentación de declaración jurada de aranceles para institutos con aporte estatal (Decreto N.º 2417-PEN-93, Anexos I y II y Disposición N.º 762-DGEGP-00) (DGEGP).	15 al 19	Encuentro de intercambio de experiencias pedagógicas para el Nivel Primario (DGEGE y DFD).
1	Inicio jornadas de capacitación en territorio (CePA).	15 al 23	Periodo destinado a la implementación del Boletín Abierto (DGEGE y DFD).
1 al 5	5.ª Fiesta Metropolitana de la Educación Física (DGEGE y DFD).	16 al 28/2	Relevamiento de matrícula final con datos al cierre del mes de diciembre (DGEGE y DFD).
1 al 19	Firma de documentación en Supervisión Pedagógica según cronograma (DGEGP).	19	Finalización del cuarto bimestre. Entrega del documento de evaluación.
9 al 12	Reuniones de evaluación del proceso de enseñanza-aprendizaje con personal docente sin suspensión de clases (DGEGE y DFD).	22 al 29	Inscripción Definitiva de los alumnos de 2.º a 7.º grado para el año 2015. Elaboración de nóminas de inscriptos (DGEGE y DFD). Inscripción a examen de ingreso de aspirantes externos, de 2.º a 7.º grado, para los establecimientos con intensificación en idioma extranjero (DFD).
9 al 12	Reuniones con padres para evaluaciones del cuarto bimestre (DGEGE y DFD).		
15 al 19	Elevación a la Dirección de Primaria de la evaluación del Proyecto Distrital (DGEGE).	30	Finalización del Periodo Escolar 2014.
15 al 19	Autoevaluación y evaluación de desempeño docente: elaboración del concepto de los Supervisores, Equipo de Conducción y Cargos de Base (DGEGE y DFD).	31	Cierre de ejercicio contable de la Asociación Cooperadora (DGEGE y DFD).

EDUCACIÓN ESPECIAL

NIVEL INICIAL Y PRIMARIO

ACTIVIDADES EDUCATIVAS Y ADMINISTRATIVAS

DGEGE y DGE GP
GESTIÓN ESTATAL
Y PRIVADA

ENERO

2 al 31	Guardias pasivas de Equipo de Conducción y Secretaría.
---------	--

FEBRERO

3 al 12	Guardias pasivas de Equipo de Conducción y Secretaría. Guardia administrativa con el personal correspondiente.	17 al 31/10	Periodo de asesoramiento a los establecimientos educativos para la presentación de proyectos (Aprender Trabajando).
12	Finalización del periodo de Licencia Anual Ordinaria (Estatuto del Docente, Ordenanza N.º 40593, art. 69.º).	18	Toma de posesión de asistentes celadores ganadores de concurso de ingreso, traslado, permuta o readmisión (DGEGE).
13	Inicio del Periodo Escolar 2014.	18	Toma de posesión de cargos de base e intérpretes de lengua de señas titulares, por concurso de ingreso, traslado, permuta o readmisión (DGEGE).
13	Presentación de todo el personal docente.	19	Turno Mañana: Inicio del Acto Público para la designación y toma de posesión de docentes interinos y suplentes en cargos de base no escalafonados (DGEGE).
13	Inicio jornadas de capacitación en territorio (CePA).	19	Turno Tarde: Inicio del Acto Público para la designación y toma de posesión de docentes interinos y suplentes en cargos de base de los escalafones A, B y C (DGEGE).
13	Reunión de personal (DGE GP).	19 y 21	Exámenes complementarios (DGE GP).
13 al 14	Inscripción cursos intensivos de verano (CePA).	21	Inicio del Acto Público para la designación y toma de posesión de asistentes celadores e intérpretes de lengua de señas (DGEGE).
13 al 21	Boletín Abierto para todas las escuelas primarias (DGEGE).	21	Primera reunión de padres a cargo de directivos con participación de docentes (DGEGE).
13 al 21	Planificación del año. Trabajo institucional (DGE GP).	21	Vencimiento de la elevación de nómina de becarios de comedor y/o refrigerios a la Dirección General de Servicios a las Escuelas – 1.ª etapa (DGEGE).
14 al 18	Orientación para exámenes complementarios (DGE GP).	24 al 10/4	Realización de Plan Anual Institucional – Asociaciones Cooperadoras (Ley N.º 3372-LCBA-09, Art. 7.º) (DGEGE).
17	Turno Mañana: Toma de posesión de supervisores ganadores de concursos. Designación de supervisores interinos y suplentes (DGEGE).	25	Finalización del Ciclo Lectivo 2013.
17	Turno Tarde: Toma de posesión de cargos de conducción: Dirección, Vicedirección, maestros secretarios ganadores de concursos (DGEGE).	26, 27 y 28	1.º, 2.º y 3.º Espacio de Mejora Institucional: Encuentros institucionales para la elaboración del PE con suspensión de clases.
17	Toma de posesión de vocales de Junta de Clasificación Docente y Disciplina (Estatuto del Docente, Ordenanza N.º 40593, Art. 10.º, Acápites III) (DGEGE).		
17 al 21	Cursos intensivos de verano 2014 (CePA).		

EDUCACIÓN ESPECIAL • NIVEL INICIAL Y PRIMARIO • ACTIVIDADES ADMINISTRATIVAS Y EDUCATIVAS • DGEGE y DGEGP • GESTIÓN ESTATAL Y PRIVADA

MARZO

1 al 31/5	Realización de las Asambleas Ordinarias de las Asociaciones Cooperadoras (Ordenanza N.º 49907-CD-95, Art. 1.º) (DGEGE).	12 al 28/11	Periodo de prácticas (Aprender Trabajando).
5	Inicio de las clases regulares.	14	Vencimiento de la presentación de Memoria y Cuadro Demostrativo de Recursos y Gastos del ejercicio 2013 – Asociaciones Cooperadoras (DGEGE).
5	Inicio del primer bimestre 2014.	17 al 11/4	Relevamiento de matrícula inicial con datos al cierre del mes de marzo (DGEGE).
5	Inicio del ciclo lectivo 2014.	19	Jornada de formación en educación digital. Plan S@rmiento BA, sin suspensión de clases (DGEGE).
5	Inicio carga SINIGEP 2014 (DGEGP).	19 al 11/4	Semanas de planificación con TIC. Plan S@rmiento BA (DGEGE).
5	Inicio de acciones de capacitación en territorio – Primer cuatrimestre (CePA).	25	Comienzo de entregas en papel del SINIGEP 2014 – Todos los niveles (DGEGP).
5 al 31	Inscripción complementaria para interinatos y suplencias del año 2013 (Estatuto del Docente, Ordenanza N.º 40593, Art. 66.º) (DGEGE).	25 al 4/4	Reuniones con familias para evaluación, intercambio y presentación de propuestas educativo/comunitarias (DGEGE).
5 al 4/4	Inscripción a cursos regulares – Primer cuatrimestre (CePA).	27	Primera reunión de la red de atención temprana (DGEGE).
5 al 31/10	Presentación de proyectos (Aprender Trabajando).	31	Elevación de nómina complementaria de becarios de comedor y/o refrigerios con cuadro resumen de becas y raciones a la Dirección General de Servicios a las Escuelas – 2.ª etapa (DGEGE).
7 al 13	Carga de datos vía Internet POF 2014 (DGEGE).	31	Vence plazo para presentación de rendición anual 2013 (Balance – Escuelas con aporte estatal) (DGEGP).
10 al 21	Capacitaciones a las escuelas sobre administración del SINIGEP (DGEGP).		
10 al 21	Reuniones de los supervisores con los equipos directivos.		

ABRIL

1 al 11	Presentación SINIGEP 2014 (DGEGP).	15	Vence el plazo para presentar ante el Sector Técnico Pedagógico el Informe Parcial de Seguimiento de planes de estudio experimentales con calendario de implementación vigente y el Informe Final de Evaluación para planes de estudio que alcancen la tercera cohorte de egresados durante el presente ciclo lectivo (DGEGP).
1 al 30	Inscripción para interinatos y suplencias del personal docente (Estatuto del Docente, Ordenanza N.º 40593, Art. 66.º) (DGEGE).	21 al 25	Semana del Libro y la Lectura (DGEGE).
7	Inicio cursos regulares – Primer cuatrimestre (CePA).	25	Termina la recepción del SINIGEP 2014 (Todos los niveles) (DGEGP).
7 al 11	Envío del Proyecto Escuela a las Supervisiones correspondientes (DGEGE).	28	Segunda reunión de la red de atención temprana (DGEGE).
11	Fecha límite de carga de datos vía Internet POF 2014 (DGEGE).	30	Presentación de proyectos pedagógicos individuales de Nivel Inicial, Primario, Medio y Educación Especial (Disposición N.º 25-DGEGP-11 y Disposición N.º 219-DGEGP-2012) (DGEGP).
14	Fecha límite para la entrega de las declaraciones juradas POF 2014 a la Gerencia Operativa Oficina de Gestión Sectorial (OGESE) por parte de las Supervisiones Escolares firmadas por directores y supervisores (DGEGE).	30	Vencimiento de la presentación del Plan Anual Institucional – Asociaciones Cooperadoras (DGEGE).
14 al 28/11	Etapa de supervisión de proyectos en ejecución (Aprender Trabajando).		
14 al 12/12	Recepción, vía correo electrónico, de evaluaciones de cierre de proyectos (Aprender Trabajando).		

EDUCACIÓN ESPECIAL • NIVEL INICIAL Y PRIMARIO · ACTIVIDADES ADMINISTRATIVAS Y EDUCATIVAS · DGEGE y DGEGP · GESTIÓN ESTATAL Y PRIVADA

MAYO

2 al 31	Relevamiento anual con datos al cierre del mes de abril. Cuadernillo provisto por DINIECE (Ministerio de Educación de la Nación).	19 al 23	Reuniones con padres para evaluar el primer bimestre y presentación de la propuesta del segundo bimestre. Entrega del documento de evaluación (DGEGE).
5 al 9	Elevación del Proyecto de Supervisión y de Comuna a la Dirección de Área (DGEGE).	27	Tercera reunión de la red de atención temprana (DGEGE).
9	Finalización del primer bimestre de 2014.	30	Vencimiento para la presentación de la declaración jurada de alumnos becados para escuelas con aporte estatal (DGEGP).
12	Inicio del segundo bimestre de 2014.	31	Finaliza el periodo de renovación de Comisiones Directivas de Asociaciones Cooperadoras (DGEGE).
13	4.º Espacio para Mejora Institucional, con suspensión de clases. Plan S@rmiento BA.		

JUNIO

3 al 18/7	Inscripción a cursos intensivos de invierno (CePA).	23 al 27	Semana de la Escritura en la Escuela (DGEGE).
16	Cuarta reunión de la red de atención temprana (DGEGE).	24	Congreso pedagógico. Plan S@rmiento BA, sin suspensión de actividades (DGEGE).
16	Finaliza el período de remisión de documentación asociada a la Asamblea Anual Ordinaria – Asociaciones Cooperadoras (actas, nómina actualizada de miembros de Comisión Directiva y Revisores de Cuenta, traspaso de documentación administrativo-contable) (DGEGE).	30	Vencimiento para presentación de nuevas instituciones y secciones año 2015 (DGEGP).

JULIO

1 al 8/8	Inscripción a cursos regulares – Segundo cuatrimestre (CePA).	18	Finalización segundo bimestre 2014.
3	Quinta reunión de la red de atención temprana (DGEGE).	21 al 25	Cursos intensivos de invierno (CePA).
7 al 11	Semana del Agua – ESCUELA DE VECINOS.	21 al 1/8	Guardia administrativa institucional.
14 al 18	Reuniones de evaluación del proceso de enseñanza-aprendizaje sin suspensión de clases (DGEGE).	21 al 1/8	Receso escolar.

EDUCACIÓN ESPECIAL • NIVEL INICIAL Y PRIMARIO · ACTIVIDADES ADMINISTRATIVAS Y EDUCATIVAS · DGEGE y DGEGP · GESTIÓN ESTATAL Y PRIVADA

AGOSTO

4	Inicio del tercer bimestre 2014.	11 al 15	Reuniones de padres para evaluación del segundo bimestre y presentación de la propuesta del tercer bimestre de 2014. Entrega del documento de evaluación (DGEGE).
4	Inicio de acciones de capacitación en territorio – Segundo cuatrimestre (CePA).		
11	Inicio cursos regulares del segundo cuatrimestre (CePA).	20	Jornada de formación en educación digital. Plan S@rmiento BA, sin suspensión de clases (DGEGE).
11 al 15	Evaluación procesual del desempeño docente. Evaluación intermedia del Proyecto Educativo y reformulaciones del mismo. Equipo directivo y cargos de base (DGEGE).	29	Sexta reunión de la red de atención temprana (DGEGE).

SEPTIEMBRE

1	Lanzamiento de menciones PIED 2014 – Plan Integral de Educación Digital (DGEGE).	22 al 26	Información a las familias sobre fechas y procedimientos de inscripción a otros niveles: Medio, Formación Laboral, Formación Profesional – Ciclo 2015 (DGEGE).
1 al 19	Realización de actividades INNOVA «Un lugar para mentes inquietas» (Feria de Ciencias, Congreso Internacional de Educación Digital, Festival Digital, ExpoTICs, Expo Técnica, etc.) (DGEGE).	30	Séptima reunión de la red de atención temprana (DGEGE).
11	Día del Maestro, asueto escolar.	30	Vence el plazo para la presentación de proyectos de planes de estudio de Educación Especial y cursos de capacitación y perfeccionamiento docente (Resolución N.º 6437-MEGC-11) ante el Sector Técnico Pedagógico (DGEGP).
19	Día de la Educación Especial. Día de las personas Sordas (DGEGE).		
22 al 26	Semana de actividades sobre el Derecho del Niño a Jugar (Decreto N° 1436-PECBA-05) (DGEGE).	30	Vencimiento para la presentación de la solicitud de nuevos módulos extraprogramáticos para institutos con aporte estatal para 2015. (Disposición N.º 762-DGEGP-00, Anexo I) (DGEGP).

OCTUBRE

1 al 7	Reuniones de evaluación del proceso de enseñanza-aprendizaje sin suspensión de actividades (DGEGE).	27 al 1/11	Semana de la Educación Especial.
1 al 31	Periodo de Innovaciones Educativas. Actividades a confirmar (DGEGP).	30	Vencimiento para presentación de proyectos de trayectos de formación profesional (Resolución N.º 3645-SSGEyCP-12) ante el Sector Técnico Pedagógico (DGEGP).
10	Finalización del tercer bimestre del 2014.	31	Fecha límite de inscripción y pases a las escuelas domiciliarias con excepción de alumnos de largo tratamiento provenientes de escuelas hospitalarias (DEE).
14	Inicio del cuarto bimestre de 2014.		
23	5.º Espacio para la Mejora Institucional, con suspensión de clases. Plan S@rmiento BA.	31	Vence el plazo para presentación de desdoblamiento (DGEGP).
27	Octava reunión de la red de atención temprana (DGEGE).		

EDUCACIÓN ESPECIAL • NIVEL INICIAL Y PRIMARIO • ACTIVIDADES ADMINISTRATIVAS Y EDUCATIVAS • DGEGE y DGEGP • GESTIÓN ESTATAL Y PRIVADA

NOVIEMBRE

3 al 21	Reunión de la Supervisión con el personal directivo (DGEGP).	19	Novena reunión de la red de atención temprana (DGEGE).
10 al 14	Semana de la No Violencia – ESCUELA DE VECINOS.	27	Encuentro de Educación Sexual Integral (DGEGE).
18 al 26/12	Inscripción cursos intensivos de verano 2015 (CePA).		

DICIEMBRE

1	Inicio jornadas de capacitación en territorio (CePA).	15 al 19	Autoevaluación y evaluación del desempeño docente: elaboración del concepto de los Supervisores, Equipo de Conducción y Cargos de Base (DGEGE).
1	Vencimiento para presentación de declaración jurada de aranceles para institutos con aporte estatal (Decreto N.º 2417-PEN-93, Anexos I y II y Disposición N.º 762-DGEGP-00) (DGEGP).	15 al 19	Elevación a la Dirección del área de la evaluación del proceso de supervisión y de comuna (DGEGE).
1 al 5	5.ª Fiesta Metropolitana de la Educación Física (DGEGE).	15 al 26	Periodo destinado a la implementación del Boletín Abierto (DGEGE).
1 al 19	Firma de documentación en Supervisión Pedagógica según cronograma (DGEGP).	16 al 28/2	Relevamiento de matrícula final con datos al cierre del mes de diciembre (DGEGE).
3	Decima reunión de la red de atención temprana (DGEGE).	19	Finalización del cuarto bimestre.
9 al 12	Reunión con padres para evaluación del cuarto bimestre (DGEGE).	30	Finalización del Periodo Escolar 2014.
9 al 12	Reunión de evaluación del proceso de enseñanza-aprendizaje sin suspensión de clases (DGEGE).	31	Cierre de ejercicio contable de la Asociación Cooperadora (DGEGE).
10 al 14	Semana de la No Violencia (ESCUELA DE VECINOS)		

NIVEL SECUNDARIO

ACTIVIDADES EDUCATIVAS Y ADMINISTRATIVAS

DGEGE, DGSUP y DGE GP
GESTIÓN ESTATAL
Y PRIVADA

ENERO

2 al 31 Guardias pasivas de Equipo de Conducción y Secretaría.

FEBRERO

3 al 12	Guardias pasivas de Equipo de Conducción y Secretaría. Guardia administrativa con el personal correspondiente.	13 al 26	Continúa el periodo de apoyo y acompañamiento para la evaluación de los alumnos regulares no promovidos al finalizar el Periodo Escolar 2013 y para los que completan estudios (Resolución N.º 1664-SED-00, Resolución N.º 435-MEGC-07 y Resolución N.º 11684-MEGC-11) (DGE GP – Resolución N.º 3106-MEGC-12).
7	Finaliza el periodo complementario de preinscripción de aspirantes para el Ciclo Lectivo 2014 (DGEGE y DGSUP).	17	Toma de posesión de vocales de Junta de Clasificación Docente y Disciplina (Estatuto del Docente, Ordenanza N.º 40593, Art. 10.º, Acápites III) (DGEGE y DGSUP).
10 al 31/10	Preinscripción de aspirantes en el Periodo Simultáneo al ciclo lectivo en curso (Ciclo Lectivo 2014) (DGEGE y DGSUP).	17	Inicio segundo cuatrimestre en escuelas de reingreso agosto-agosto del Ciclo Lectivo 2013-2014 (DEM).
12	Finalización del periodo de Licencia Anual Ordinaria (Estatuto del Docente, Ordenanza N.º 40593, Art. 69.º).	17 al 21	Cursos intensivos de verano 2014 (CePA).
13	Inicio del Periodo Escolar 2014.	17 al 31/10	Periodo de asesoramiento a los establecimientos educativos para la presentación de proyectos (Aprender Trabajando).
13	Presentación de todo el personal docente y comienzo de las actividades.	20	Reunión de directivos con las respectivas Supervisiones (DGEGE, DGSUP).
13	Toma de posesión de personal de conducción, ganador de concurso de titularización, ascenso, traslado, reubicación, readmisión (DGEGE y DGSUP).	22	Inicio del Acto Público para la designación de docentes interinos y suplentes (DGEGE, DGSUP).
13	Inicio jornadas de capacitación en territorio (CePA).	24	Presentación de certificados médicos actualizados de alumnos/as que continúan la modalidad domiciliaria (DEE).
13 al 14	Inscripción cursos intensivos de verano (CePA).	24 al 28	Periodo de evaluación complementaria (ante comisión) para alumnos regulares de las carreras artísticas del Ciclo Lectivo 2013 y para los que adeudan asignaturas pendientes, libres, por equivalencias y para completar curso (Resolución N.º 1664-SED-00, Anexo I, Incisos “a”, “b” e “i” y Resolución N.º 435-MEGC-07, Anexo I, Inciso “b”) (DEA).
13 al 14	Reuniones de personal para la organización de las distintas dimensiones del Proyecto Escuela para el segundo cuatrimestre en las escuelas de reingreso agosto-agosto (DGEGE).	24 al 10/4	Realización de Plan Anual Institucional – Asociaciones Cooperadoras (Ley N.º 3372-LCBA-09, Art. 7.º) (DGEGE y DGSUP).
13 al 19	Inscripción complementaria de los alumnos que solicitan rendir exámenes de asignaturas pendientes, libres y por equivalencia en el turno de febrero 2014. Para DEA se agregan los que completan estudios (Resolución N.º 94-MCyE-92, Resolución N.º 429-SED-98, Resolución N.º 1664-SED-00, Disposición N.º 995-DGEGP-2000 y Resolución N.º 435-MEGC-07) (DGEGE y DGSUP).	25 al 26	Exámenes de aptitudes para el ingreso a las carreras artísticas (DEA).
13 al 21	Periodo de inscripción para el ingreso a las carreras artísticas (DEA).	27 al 28	Evaluación ante comisión, con suspensión de actividades, para alumnos con asignaturas pendientes, libres y por equivalencias. Para DEA se agregan los que completan estudios (Resolución N.º 94-MCyE-92, Resolución N.º 429-SED-98, Resolución N.º 1664-SED-00, Disposición N.º 995-DGEGP-00 y Resolución N.º 435-MEGC-07) (DGEGE y DGSUP).

NIVEL SECUNDARIO · ACTIVIDADES ADMINISTRATIVAS Y EDUCATIVAS · DGEGE, DGSUP y DGEGP · GESTIÓN ESTATAL Y PRIVADA

MARZO

1 al 31/5	Realización de las Asambleas Ordinarias de las Asociaciones Cooperadoras (Ordenanza N.º 49907-CD-95, Art. 1.º) (DGEGE y DGSUP).	6	Prueba de admisión de aspirantes externos de 2.º a 5.º año a ingresar a escuelas con intensificación en idiomas extranjeros ENS N.º 1, ENS N.º 2, ENS en Lenguas Vivas «S. B. de Spangenberg», e IES en Lenguas Vivas «J. R. Fernández» (DFD).
3 al 14	Inicio de actividades del PFIES en regiones y escuelas (DGEGE y DGSUP).	6 al 14	Inscripción de alumnos para los cursos de Pre-iniciación a la Danza y para los Cursos Vocacionales de Folklore y de Danzas y Expresión Corporal (DEA).
5	Inicio carga SINIGEP 2014 (DGEGP).	7	Inicio del primer trimestre de segundo a último año: Comienzan las clases regulares de segundo a sexto año.
5	Finalización del Ciclo Lectivo 2013.	7	Exhibición y publicación de listados de vacantes asignadas del Periodo Ordinario de las áreas de Educación Media, Educación Artística, Formación Docente (2.º a 5.º año), de Educación Técnica (2.º a 6.º año) y vacantes asignadas del Periodo Complementario de las áreas de Educación Media, Educación Artística, Formación Docente (1.º a 5.º año) y de Educación Técnica (1.º a 6.º año) para el Ciclo Lectivo 2014. Vía mail, listados en escuela y 147 (DGEGE y DGSUP).
5	1.º Espacio de Mejora Institucional: Encuentros institucionales para la elaboración del PE con suspensión de clases.	7	Inicio del primer cuatrimestre del segundo al cuarto nivel en escuelas de reingreso marzo-marzo (DEM).
5	Elevación de informe con vacantes disponibles para el Ciclo Lectivo 2014 a las respectivas áreas (DGEGE y DGSUP).	7 al 13	Carga de datos vía Internet POF 2014 (DEE).
5	Inicio de acciones de capacitación en territorio – Primer cuatrimestre (CePA).	10 al 14	Periodo de evaluación de los alumnos que completan estudios de nivel medio (2.a instancia), sin suspensión de actividades (Resolución N.º 1664-SED-00 y Resolución N.º 435-MEGC-07).
5 al 7	Inscripción de alumnos que solicitan rendir exámenes que permiten completar estudios de Nivel Medio (2.º instancia) (Resolución N.º 1664-SED-00 y Resolución N.º 435-MEGC-07) (DGEGE y DGSUP).	10 al 21	Periodo de exámenes para aquellos alumnos provenientes de otras jurisdicciones y/o países que adeuden asignaturas para completar estudios primarios a fin de poder inscribirse en escuelas secundarias de la Ciudad Autónoma de Buenos Aires (Resolución N.º 57-MEGC-10, Art. 5.º).
5 al 7	Evaluación de alumnos domiciliarios inscriptos hasta el 31/10/2013 con asignaturas pendientes y por equivalencias a través de previas por parciales (DEE).	10 al 21	Capacitaciones a las escuelas sobre administración del SINIGEP (DGEGP).
5 al 31	Matriculación complementaria para alumnos regulares evaluados en el turno febrero-marzo 2014 (DGEGE y DGSUP).	10 al 31	Las escuelas domiciliarias elevan a las escuelas de origen las actas volantes de exámenes previos y por equivalencias para su correspondiente registro y matriculación de sus alumnos/as (DEE).
5 al 31	Inscripción complementaria para interinatos y suplencias del año 2013 (Estatuto del Docente, Ordenanza N.º 40593, Artículo 66.º) (DGEGE y DGSUP).	11 al 31/10	Exhibición y publicación de listados de vacantes asignadas del Periodo Simultáneo al Ciclo Lectivo para el Ciclo Lectivo 2014. Vía mail, aviso en escuela y 147 (DGEGE y DGSUP).
5 al 4/4	Inscripción a cursos regulares - Primer cuatrimestre (CePA).	12 al 28/11	Periodo de prácticas (Aprender Trabajando).
5 al 31/10	Presentación de proyectos (Aprender Trabajando).	14	Vencimiento de la presentación de Memoria y Cuadro Demostrativo de Recursos y Gastos del ejercicio 2013 - Asociaciones Cooperadoras (DGEGE y DGSUP).
5 al 31/10	Periodo de pases bajo la misma modalidad; en caso contrario deberá pasar por Sector Articulación de Estudios – Equivalencias (DGEGE y DGSUP).	14 al 25	Carga de datos vía Internet POF 2014 (DGEGE y DEA).
6	Inicio del Ciclo Lectivo 2014.		
6	Toma de posesión del personal ganador de concurso de titularización, traslado, reubicación y readmisión en cargos de base (DGEGE y DGSUP).		
6	Inicio del primer trimestre de primer año: Comienza el periodo de ambientación, diagnóstico y nivelación para los alumnos de primer año.		
6	Inicio del primer cuatrimestre del primer nivel en escuelas de reingreso marzo-marzo (DEM).		
6	Actividades pedagógico-didácticas según carga horaria.		

(continúa en la página siguiente)

NIVEL SECUNDARIO · ACTIVIDADES ADMINISTRATIVAS Y EDUCATIVAS · DGEGE, DGSUP y DGEGP · GESTIÓN ESTATAL Y PRIVADA

MARZO

(continúa de la página anterior)

17	Inicio de clases para los cursos de Pre-iniciación a la Danza y para los Cursos Vocacionales de Folklore y de Danzas y Expresión Corporal (DEA).	26 al 1/4	Carga de datos vía Internet POF 2014 (DFD).
17 al 11/4	Relevamiento de matrícula inicial con datos al cierre del mes de marzo (DGEGE y DGSUP).	31	Vence el plazo para la elevación de situaciones de equivalencias de estudios, que no resuelven las Rectorías de cada establecimiento (DGEGP).
17 al 14/4	Planificación anual del trabajo en equipos docentes en relación con el PE y los diversos recursos existentes (Módulos Institucionales del PFIES, Horas Institucionales de P 13, Régimen de profesor por cargo y otros) (PFIES) (DGEGE y DGSUP).	31	Vencimiento del plazo para solicitar el desdoblamiento de cursos y reaperturas, inactividades y cancelaciones (Decreto N.º 371-PEN-64, Arts. 24 y 25) (DGEGP).
18	1.er Jornada para la construcción de la Nueva Escuela Secundaria, sin suspensión de clases.	31	Remisión de los conceptos profesionales del personal de ejecución y conducción a las Juntas de Clasificación Docente respectivas (DGEGE y DGSUP).
25	Comienzo de entregas en papel del SINIGEP 2014 para todos los niveles (DGEGP).	31	Cierre de la matriculación en todos los cursos y especialidades.

ABRIL

1 al 11	Presentación SINIGEP 2014 (DGEGP).	14 al 12/12	Recepción, vía correo electrónico, de evaluaciones de cierre de proyectos (Aprender Trabajando).
1 al 16	Presentación de las Planificaciones Departamentales ante las conducciones escolares.	15	Vence el plazo para presentar ante el Sector Técnico Pedagógico el Informe Parcial de seguimiento de planes de estudio experimentales con calendario de implementación vigente y el Informe Final de Evaluación para planes de estudio que alcancen la tercera cohorte de egresados durante el presente ciclo lectivo (DGEGP).
1 al 30	Inscripción para interinatos y suplencias del personal docente (Estatuto del Docente, Ordenanza N.º 40593, Art. 66.º) (DGEGE y DGSUP).	21 al 25	Inscripción de alumnos que solicitan rendir exámenes que permiten completar estudios de Nivel Medio (3.a instancia) (Resolución N.º 429-SED-98, Resolución N.º 1664-SED-00 y Resolución N.º 435-MEGC-07) (DGEGE y DGSUP).
1 al 28/11	Evaluación ante comisión de alumnos que adeuden una sola asignatura para completar sus estudios entre los meses de abril y noviembre, por única vez y como instancia extraordinaria sin suspensión de clases (Disposición N.º 68-DGEGP-12) (DGEGP).	23	2.a Jornada para la construcción de la Nueva Escuela Secundaria, sin suspensión de clases.
7	Vence plazo para presentación de Rendición Anual (Balance) Escuelas con Aporte Estatal 2013 (DGEGP).	25	Termina la recepción del SINIGEP 2014 para todos los niveles (DGEGP).
7	Inicio cursos regulares - Primer cuatrimestre (CePA).	25	Vence el plazo para la entrega del material complementario para la Supervisión (horarios de clases por curso, listados de alumnos por curso, Planificación Anual Institucional) (DGEGP).
11	Fecha límite de carga de datos vía Internet POF 2014 (DGEGE y DGSUP).	28 al 30	Elevación del Proyecto Escuela a las Supervisiones correspondientes (DGEGE y DGSUP).
11	Vencimiento de la elevación de nómina de becarios de comedor y/o refrigerios a la Dirección General de Servicios a las Escuelas (DGEGE y DFD).	30	Presentación de proyectos pedagógicos individuales de Nivel Medio (Disposición N.º 25-DGEGP-11 y Disposición N.º 219-DGEGP-12) (DGEGP).
14	Fecha límite para la entrega de las declaraciones juradas POF 2014 a la Gerencia Operativa Oficina de Gestión Sectorial (OGESE) por parte de las Supervisiones Escolares firmadas por directores y supervisores (DGEGE y DGSUP).	30	Vencimiento de la presentación del Plan Anual Institucional – Asociaciones Cooperadoras (DGEGE y DGSUP).
14 al 28/11	Etapas de supervisión de proyectos en ejecución (Aprender Trabajando).		

NIVEL SECUNDARIO · ACTIVIDADES ADMINISTRATIVAS Y EDUCATIVAS · DGEGE, DGSUP y DGEGP · GESTIÓN ESTATAL Y PRIVADA

MAYO

2 al 31	Relevamiento anual con datos al cierre del mes de abril. Cuadernillo provisto por DINIECE (Ministerio de Educación de la Nación).	19	Elevación del Proyecto Escuela y Proyectos Distritales de Supervisiones a la dirección de área correspondiente (DGEGE y DGSUP).
5	Apertura de inscripción para exámenes CLE (DGEGE y DGSUP).	26 al 30	Elevación del pedido de necesidades de compra para el Ciclo Lectivo 2015 (DEA).
5 al 9	Periodo de evaluación de los alumnos que completan estudios de Nivel Medio (3.a instancia), sin suspensión de actividades (Resolución N.º 429-SED-98, Resolución N.º 1664-SED-00 y Resolución N.º 435-MEGC-07) (DGEGE y DGSUP).	29	3.ª Jornada para la construcción de la Nueva Escuela Secundaria, sin suspensión de clases.
6	Reunión de directivos con las respectivas Supervisiones (DGEGE y DGSUP).	30	Vencimiento para la presentación de la declaración jurada de alumnos becados para escuelas con aporte estatal (DGEGP).
12 al 16	Semana del Libro y la Lectura (DGEGE y DGSUP).	31	Finaliza el periodo de renovación de Comisiones Directivas de Asociaciones Cooperadoras (DGEGE y DGSUP).
13	2.º Espacio para Mejora Institucional, con suspensión de clases. Trabajo institucional sobre la construcción de la Nueva Escuela Secundaria.		

JUNIO

2	Inicio de la inscripción de alumnos para el Ciclo Lectivo 2014-2015 en escuelas de reingreso agosto-agosto en sede escolar (DEM).	17	4.ª Jornada para la construcción de la Nueva Escuela Secundaria, sin suspensión de clases.
3 al 18/7	Inscripción a cursos intensivos de invierno (CePA).	23 al 27	Semana de la Escritura en la Escuela (DGEGE y DGSUP).
6	Finalización del primer trimestre.	23 al 30	Inscripción para periodo de evaluación ante comisión de asignaturas troncales pendientes de las carreras de Danza Clásica, Danzas Folklóricas Argentinas y Teatro (DEA).
9	Inicio del segundo trimestre.	23 al 11/7	ExpoTécnica (DET).
9 al 5/12	Periodo de evaluación de los alumnos que completan estudios de Nivel Medio (todo segundo y tercer trimestre), sin suspensión de clases (Disposición N.º 110-DFD-09) (DFD).	24	Congreso pedagógico. Plan S@rmiento BA, sin suspensión de actividades (DGEGE y DGSUP).
11 al 13	Emisión de conceptos de los alumnos (rendimiento académico y convivencia) e informe a las familias por escrito o en reuniones de padres (DEA).	30	Remisión a la Supervisión del cuadro estadístico de las escuelas afectadas al Régimen de Profesor por Cargo (Ley N.º 2905-LCBA-08 y Ley N.º 22416-CN-81) (DGEGE Y DESUP).
13	Cierre de inscripción para exámenes CLE (DGEGE y DGSUP).	30	Vencimiento del plazo para solicitar al Sector Incorporaciones la autorización de matrícula provisoria para nuevas secciones, o la incorporación a la enseñanza oficial (Decreto 371-PEN-64, Art. 11.º, 19.º y ss.) (DGEGP).
16	Finaliza el periodo de remisión de documentación asociada a la Asamblea Anual Ordinaria – Asociaciones Cooperadoras (actas, nómina actualizada de miembros de Comisión Directiva y Revisores de Cuenta, traspaso de documentación administrativo contable) (DGEGE y DGSUP).		

NIVEL SECUNDARIO · ACTIVIDADES ADMINISTRATIVAS Y EDUCATIVAS · DGEGE, DGSUP y DGEGP · GESTIÓN ESTATAL Y PRIVADA

JULIO

1 al 11	Inscripción de alumnos que solicitan rendir exámenes, en el turno de agosto 2014, de asignaturas pendientes, libres, equivalencias y para completar estudios de Nivel Medio (Resolución N.º 94-MCyE-92, Resolución N.º 429-SED-98, Resolución N.º 1664-SED-00, Disposición N.º 995-DGGP-00 y Resolución N.º 435-MEGC-07).	7 al 18	Preparación y realización del SIME (Sistema de Monitoreo y Evaluación) del PFIES en regiones y escuelas (DGEGE y DGSUP).
1 al 11	Inscripción para el periodo de evaluación ante comisión de las asignaturas troncales pendientes de las carreras de Música, Bellas Artes y Cerámica (DEA).	7 al 11	Semana del Agua – ESCUELA DE VECINOS.
1 al 8/8	Inscripción a cursos regulares – Segundo cuatrimestre (CePA).	10 al 18	Periodo de evaluación de alumnos ante comisión de asignaturas troncales pendientes de las carreras de Danza Clásica, Danzas Folklóricas Argentinas y Teatro, sin suspensión de actividades (DEA).
1 al 29/8	Presentación de Formulario de necesidades a la Gerencia Operativa de Títulos y Legalizaciones.	18	Finaliza el primer cuatrimestre en escuelas de reingreso marzo-marzo (DEM).
4	Finaliza el segundo cuatrimestre del Ciclo Lectivo 2013-2014 en escuelas de reingreso agosto-agosto (DEM).	18	Segundo cierre administrativo. Para escuelas de reingreso agosto-agosto (Resolución N.º 11684- MEGC-11) (DEM)
7 al 18	Inicio del periodo de apoyo y acompañamiento para la evaluación y promoción de los alumnos regulares no promovidos al finalizar el segundo cuatrimestre en escuelas de reingreso agosto-agosto del Ciclo Lectivo 2013- 2014 y/o para los que completan estudios (Resolución N.º 1664-SED-00 y Resolución N.º 11684-MEGC-11) (DGEGP – Resolución N.º 3106-MEGC-12) (DEM).	18	Elevación a las Supervisiones de pre-POF 2015 (DGEGE y DGSUP).
		21 al 25	Cursos intensivos de invierno (CePA).
		21 al 1/8	Guardias pasivas de Equipos de Conducción y Secretaría.
		21 al 1/8	Receso escolar.
		29 al 30	Evaluación de alumnos domiciliarios con asignaturas pendientes y por equivalencias (DEE).

AGOSTO

4	Inicio de acciones de capacitación en territorio – Segundo cuatrimestre (CePA).	6 al 8	Continúa la evaluación ante comisión de alumnos libres, por equivalencias y para completar estudios de Nivel Medio, sin suspensión de clases (Resolución N.º 94-MCyE-92, Resolución N.º 429-SED-98, Resolución N.º 1664-SED-00, Disposición N.º 995-DGGP-00 y Resolución N.º 435-MEGC-07).
4 al 5	Evaluación ante comisión, con suspensión de actividades, para alumnos con asignaturas pendientes, libres, equivalencias y para completar estudios de Nivel Medio (Resolución N.º 94-MCyE-92, Resolución N.º 429-SED-98, Resolución N.º 1664-SED-00, Disposición N.º 995-DGGP-00 y Resolución N.º 435-MEGC-07).	6 al 15	Periodo de evaluación de alumnos con asignaturas pendientes troncales de las carreras en las Escuelas de Bellas Artes, Música y Cerámica, sin suspensión de actividades (DEA).
4 al 15	Preparación y realización del SIME (Sistema de Monitoreo y Evaluación) del PFIES en regiones y escuelas (DGEGE y DGSUP).	6 al 20	Continúa el periodo de apoyo y acompañamiento para la evaluación de los alumnos regulares no promovidos al finalizar el segundo cierre administrativo para escuelas de reingreso agosto-agosto y/o para los que completan estudios (Resolución N.º 1664-SED-00 y Resolución N.º 11684-MEGC-11) (DGEGP – Resolución N.º 3106-MEGC-12) (DEM).
6	Reunión de directivos con las respectivas Supervisiones (DGEGE y DGSUP).		
6	Inicio del segundo cuatrimestre en escuelas de reingreso marzo-marzo (DEM).		

NIVEL SECUNDARIO · ACTIVIDADES ADMINISTRATIVAS Y EDUCATIVAS · DGEGE, DGSUP y DGEGP · GESTIÓN ESTATAL Y PRIVADA

AGOSTO

(continúa de la página anterior)

11	Inicio cursos regulares del segundo cuatrimestre (CePA).	21	Inicio del primer cuatrimestre del 1.º nivel en escuelas de reingreso agosto-agosto (DEM).
13	3.º Espacio para la Mejora Institucional, con suspensión de clases. Trabajo institucional sobre la construcción de la Nueva Escuela Secundaria.	22	Inicio del primer cuatrimestre del 2º a 4º nivel en escuelas de reingreso Agosto-Agosto (DEM).
14 al 12/9	Feria de Ciencia y Tecnología Juvenil, nivel secundario – Instancia regional (DGEGE y DGSUP).	28	5.ª Jornada para la construcción de la Nueva Escuela Secundaria, sin suspensión de clases.
21	Inicio del Ciclo Lectivo 2014-2015 en escuelas de reingreso agosto-agosto.		

SEPTIEMBRE

1	Lanzamiento de menciones PIED 2014 – Plan Integral de Educación Digital (DGEGE y DGSUP).	11	Día del Maestro, asueto escolar.
1 al 19	Realización de actividades INNOVA «Un lugar para mentes inquietas» (Feria de Ciencias, Congreso Internacional de Educación Digital, Festival Digital, ExpoTICs, Expo Técnica, etc.) (DGEGE y DFD).	12	Finalización del segundo trimestre.
1 al 19	Inscripción para la prueba de admisión de Lengua Extranjera de los alumnos que aspiran a ingresar en los establecimientos con intensificación en idioma extranjero (DFD).	15	Inicio del tercer trimestre.
1 al 26	Primer periodo de inscripción para las pruebas de admisión a las carreras artísticas (DEA).	15 al 15/10	Feria de ciencia y tecnología juvenil, nivel secundario - Instancia Jurisdiccional (DGEGE y DGSUP).
1 al 7/11	Torneo Interescolar Masivo (DGEGE y DGSUP).	17	6.ª Jornada para la construcción de la Nueva Escuela Secundaria, sin suspensión de clases.
5	Vencimiento de la elevación de nómina de becarios de comedor y/o refrigerios a la Dirección General de Servicios a las Escuelas, para escuelas de reingreso agosto-agosto (DEM).	19	Día de la Educación Especial. Día de las Personas Sordas (DGEGE).
8 al 28/11	Periodo de evaluación de alumnos que terminan sus estudios y que adeudan hasta 3 asignaturas, sin suspensión de clases (Disposición N.º 96-DAEMyT-07) (DGEGE y DGSUP).	21	Día del Estudiante.
10	Expotics (DET).	24	Prueba de admisión de Lengua Extranjera de los alumnos que aspiran a ingresar en los establecimientos con intensificación en idioma extranjero (DFD).
		29 al 3/10	Exámenes de aptitudes para el ingreso a las carreras artísticas (DEA).

NIVEL SECUNDARIO · ACTIVIDADES ADMINISTRATIVAS Y EDUCATIVAS · DGEGE, DGSUP y DGEGP · GESTIÓN ESTATAL Y PRIVADA

OCTUBRE

6 al 10	Semana de la Literatura en Soportes Digitales (DGEGE y DGSUP).	24 al 27	Evaluación ante comisión de asignaturas pendientes con suspensión de actividades (Resolución N.º 94-MCyE-92 y Resolución N.º 435-MEGC-07).
6 al 10	Semana de la Educación Artística (DEA).	27 al 1/11	Semana de la Educación Especial (DEE).
6 al 31	Inscripción de alumnos para el Ciclo Lectivo 2015 en escuelas de reingreso marzo-marzo y en el Ciclo Básico de Formación Ocupacional (CBO) en sede escolar (DEM).	30	Vence el plazo para la presentación de proyectos de cursos de capacitación y perfeccionamiento docente (Resolución N.º 6437-MEGC-11) ante el Sector Técnico Pedagógico (DGEGP).
6 al 31	Preinscripción de aspirantes en el Periodo Ordinario para el Ciclo Lectivo 2015. Sistema de inscripción en línea (web o 147) (DGEGE y DGSUP).	30	Vence el plazo para la presentación de proyectos de Trayectos de Formación Profesional (Resolución N.º 3645/SSGEYCP/12) ante el Sector Técnico Pedagógico (DGEGP).
6 al 7/11	Realización de entrevistas y validación de documentación de los aspirantes correspondiente al Periodo Ordinario (DGEGE y DGSUP).	30	Vence el plazo para la presentación de solicitudes de aprobación creación y/o modificación de planes de estudio y cursos de capacitación docente con puntaje a implementarse en el ciclo lectivo siguiente (DGEGP).
9	7.ª Jornada para la construcción de la Nueva Escuela Secundaria, sin suspensión de clases.	30 al 28/11	Elevación a la Gerencia Operativa de Títulos y Legalizaciones del Informe Final debiéndose acompañar el mismo con la información generada en el sistema guardada en CD y devolución de títulos/certificados no usados o anulados.
14 al 22	Inscripción para periodo de evaluación ante comisión de asignaturas troncales y no troncales pendientes de todas las carreras (DEA).	31	Reunión de directivos con las respectivas Supervisiones (DGEGE y DGSUP).
14 al 22	Inscripción de alumnos que solicitan rendir exámenes de asignaturas pendientes en el turno de octubre 2014 (Resolución N.º 94-MCyE-92 y Resolución N.º 435-MEGC-07) (DGEGE y DGSUP).	31	Fecha límite de inscripción y pases a las escuelas domiciliarias con excepción de alumnos de largo tratamiento provenientes de escuelas hospitalarias (DEE).
14 al 24	Emisión de conceptos de los alumnos (rendimiento académico y convivencia) e informe a las familias por escrito o en reuniones de padres (DEA).	31	Cierre de inscripción para nivel secundario domiciliario (DEE).
15	Día de las Cooperadoras Escolares (Ley N.º 3938-LCBA-11) (DGEGE y DGSUP).	1 al 30	Disponer excepciones en la recepción y otorgamiento de pases entre establecimientos de diferente modalidad cuando las mismas estén suficientemente fundamentadas, pasando por Sector Articulación de Estudios (Equivalencias) (DGEGE y DGSUP).
23	4º Espacio para la Mejora Institucional con suspensión de clases. Trabajo institucional sobre la construcción de la Nueva Escuela Secundaria.		
24	Elevación de los listados de alumnos de todos los cursos: Oficina Certificados de Estudios (DGEGP).		

NOVIEMBRE

3 al 7	Muestra ESI de la Dirección de Educación Media (DEM).		Interescolares Masivos). Cada escuela elegirá el día en que la realizará (DGEGE y DGSUP).
3 al 28	Segundo periodo de inscripción para las pruebas de admisión a las carreras artísticas (DEA).	10 al 14	Semana de la Educación Técnica (DET).
3 al 6/2	Preinscripción de aspirantes en el Periodo Complementario. Sistema de inscripción en línea (web o 147) (DGEGE y DGSUP).	10 al 14	Semana de la No Violencia – ESCUELA DE VECINOS.
5 al 9	Jornada de la Educación Física (sólo para las escuelas que no participan en los Torneos	14	8.ª Jornada para la construcción de la Nueva Escuela Secundaria, sin suspensión de clases.

NIVEL SECUNDARIO · ACTIVIDADES ADMINISTRATIVAS Y EDUCATIVAS · DGEGE, DGSUP y DGEGP · GESTIÓN ESTATAL Y PRIVADA

NOVIEMBRE

(continúa de la página anterior)

14	Finalización de las actividades en las carreras artísticas para los alumnos eximidos en todas las asignaturas, con excepción de las troncales. Se excluye a los bachilleratos, bachilleratos con orientación y bachilleratos especializados (DEA).	18 al 26/12	Inscripción cursos intensivos de verano 2015 (CePA).
15	Día de la Educación Técnica (DET).	24	Exhibición y publicación de listados de vacantes asignadas del Periodo Ordinario (1.º año) (DGEGE y DGSUP).
17 al 28	Periodo de evaluación de alumnos ante comisión de asignaturas troncales regulares de las carreras de Danza Clásica, Danzas Folklóricas Argentinas, Teatro, Artes Visuales, Música y Cerámica (DEA).	25 al 5/12	Inscripción para la evaluación ante comisión de alumnos libres, por equivalencias y para completar estudios de Nivel Medio en el turno de diciembre 2014 (Resolución N.º 94-MCyE-92, Resolución N.º 435-MEGC-07 y Resolución N.º 11684-MEGC-11) (DGEGE y DGSUP).
17 al 12/12	Preparación y realización del SIME (Sistema de Monitoreo y Evaluación) del PFIES en regiones y escuelas (DGEGE y DGSUP).	27	Encuentro de Educación Sexual Integral (DGEGE, DGSUP y DGEGP).
		30	Remisión a la Supervisión del cuadro estadístico de las escuelas afectadas al Régimen de Profesor por Cargo (Ley N.º 2905-LCBA-08 y Ley N.º 22416-CN-81) (DGEGE Y DESUP).

DICIEMBRE

1	Vencimiento para presentación de declaración jurada de aranceles para institutos con aporte estatal (Decreto N.º 2417-PEN-93, Anexos I y II y Disposición N.º 762-DGEGP-00) (DGEGP).	15 al 28	Entrega de certificados de 7.º grado para alumnos que ingresan a primer año en 2015, en sede escolar (DGEGE y DGSUP).
1	Inicio jornadas de capacitación en territorio (CePA).	16 al 28/2	Relevamiento de matrícula final con datos al cierre del mes de diciembre (DGEGE y DGSUP).
1 al 19	Elevación del informe anual de gestión de la Supervisión a la Dirección de Área (DEA).	22	Finaliza el primer cuatrimestre en escuelas de reingreso agosto-agosto (DEM).
1 al 30	Autoevaluación y evaluación del desempeño docente. Elaboración del concepto en Cargos de Base, Directivos y Supervisores (DGEGE y DGSUP).	22 al 26	Las escuelas domiciliarias elevan a las escuelas de origen el listado de alumnos domiciliarios promovidos para su correspondiente registro y matriculación (DEE).
2	5.º Espacio para la Mejora Institucional, con suspensión de clases. Trabajo institucional sobre la construcción de la Nueva Escuela Secundaria.	22 al 29	Evaluación ante comisión de alumnos libres, por equivalencias y para completar estudios (Resolución N.º 94-MCyE-92, Resolución N.º 435-MEGC-07 y Resolución N.º 11684-MEGC-11) (DGEGE, DGSUP y DGEGP), sin suspensión de actividades (Resolución N.º 94-MCyE-92).
3 al 10	Exámenes de aptitudes para el ingreso a las carreras artísticas (DEA).	23 al 30	Matriculación de los alumnos que están promovidos (DGEGE y DGSUP).
5	Finalización de las clases de los cursos de Pre-iniciación a la Danza, Cursos Vocacionales de Folklore y de Danza y Expresión Corporal (DEA).	26 al 30	Inscripción de los alumnos que solicitan rendir exámenes de asignaturas pendientes, libres y por equivalencia en febrero de 2015. Para DEA se agregan los que completan estudios (Resolución N.º 94-MCyE-92, Resolución N.º 429-SED-98, Resolución N.º 1664-SED-00, Disposición N.º 995-DGEGP-2000 y Resolución N.º 435-MEGC-07) (DGEGE y DGSUP).
5	Finalización del tercer trimestre.	30	Segundo cierre administrativo (Resolución N.º 11684-MEGC-11).
5	Finaliza el segundo cuatrimestre en escuelas de reingreso marzo-marzo (DEM).	30	Finalización del Periodo Escolar 2014.
9	Inicio del periodo de apoyo y acompañamiento para la evaluación y promoción de los alumnos regulares no promovidos al finalizar el tercer trimestre y/o para los que completan estudios. Dicho periodo finaliza el día hábil anterior al inicio de Ciclo Lectivo 2015 (Resolución N.º 1664-SED-00, Resolución N.º 435-MEGC-07 y Resolución N.º 11684-MEGC-11) (DGEGP – Resolución N.º 3106-MEGC-12).	31	Cierre de ejercicio contable de la Asociación Cooperadora (DGEGE y DGSUP).

ÁREA DEL ADULTO Y DEL ADOLESCENTE NIVEL PRIMARIO

ACTIVIDADES EDUCATIVAS Y ADMINISTRATIVAS

DGEGE y DGE GP
GESTIÓN ESTATAL
Y PRIVADA

ENERO

2 al 31	Guardias pasivas de Equipo de Conducción y Secretaría.
---------	--

FEBRERO

3 al 12	Guardias pasivas de Equipo de Conducción y Secretaría. Guardia administrativa con el personal correspondiente.	14 al 18	Orientación para exámenes complementarios (DGE GP).
12	Finalización del periodo de Licencia Anual Ordinaria (Estatuto del Docente, Ordenanza N.º 40593, Art. 69.º).	14 al 20	Planificación del año. Trabajo institucional (DGE GP).
13	Inicio del Período Escolar 2014.	17	Toma de posesión de vocales de Junta de Clasificación Docente y Disciplina (Estatuto del Docente, Ordenanza N.º 40593, Art. 10.º, Acápites III) (DGE GE).
13	Presentación de todo el personal docente.	17	Inicio de Tutorías OPEL, primer turno (DGE GE).
13	Reunión de personal (DGE GP).	17 al 21	Cursos intensivos de verano 2014 (CePA).
13	Toma de posesión del personal afectado a permutas (DGE GE).	17 al 31/10	Periodo de asesoramiento a los establecimientos educativos para la presentación de proyectos (Aprender Trabajando).
13	Toma de posesión de personal de conducción ganador de concurso de titularización, ascenso, traslado, reubicación y readmisión (DGE GE).	18	Inicio del Acto Público para la designación de docentes interinos y suplentes en cargos de conducción (DGE GE).
13	Inicio jornadas de capacitación en territorio (CePA).	19	Toma de posesión de cargos de conducción, interinos y suplentes (DGE GE).
13 al 14	Inscripción cursos intensivos de verano (CePA).	19 y 21	Exámenes complementarios (DGE GP).
14	Primer turno de inscripción para examen libre OPEL para alumnos mayores de 14 años (programa de Orientación y Preparación para Exámenes Libres) (DGE GE).	21	Inicio del Acto Público y toma de posesión de docentes interinos y suplentes en cargos de base (maestros de ciclo y maestros especiales) (DGE GE).
14	Toma de posesión de cargos de base ganadores de concurso de ingreso, traslado, reubicación y acrecentamiento de horas (maestros de ciclo y maestros especiales) (DGE GE).	21	Vencimiento de la elevación de nómina de becarios de comedor y/o refrigerios a la Dirección General de Servicios a las Escuelas – 1.ª etapa (DGE GE).

ÁREA DEL ADULTO Y DEL ADOLESCENTE • NIVEL PRIMARIO • ACTIVIDADES ADMINISTRATIVAS Y EDUCATIVAS • DGEGE y DGEGP • GESTIÓN ESTATAL Y PRIVADA

FEBRERO

(continúa de la página anterior)

24 al 10/4	Realización de Plan Anual Institucional – Asociaciones Cooperadoras (Ley N.º 3372-LCBA-09, Art. 7.º) (DGEGE).	26, 27 y 28	1.º, 2.º y 3.º Espacio de Mejora Institucional: Encuentros institucionales para la elaboración del PE con suspensión de clases.
25	Finalización del Ciclo Lectivo 2013.		

MARZO

1 al 31/5	Realización de las Asambleas Ordinarias de las Asociaciones Cooperadoras (Ordenanza N.º 49907-CD-95, Art. 1.º) (DGEGE).	10 al 21	Reunión de supervisores con el personal directivo.
5	Inicio del Ciclo Lectivo 2014.	10 al 21	Capacitaciones a las escuelas sobre administración del SINIGEP (DGEGP).
5	Inicio de las clases regulares.	12	Examen OPEL, primer turno (DGEGE).
5	Inicio del primer bimestre 2014.	12 al 28/11	Período de prácticas (Aprender Trabajando).
5	Inicio carga SINIGEP 2014 (DGEGP).	14	Vencimiento de la presentación de Memoria y Cuadro Demostrativo de Recursos y Gastos del ejercicio 2013 – Asociaciones Cooperadoras (DGEGE).
5	Inicio de acciones de capacitación en territorio – Primer cuatrimestre (CePA).	17 al 11/4	Relevamiento de matrícula inicial con datos al cierre del mes de marzo (DGEGE).
5 al 31	Inscripción complementaria para interinatos y suplencias del año 2013 (Estatuto del Docente, Ordenanza N.º 40593, Artículo 66.º) (DGEGE y DGSUP).	19	Jornada de formación en educación digital. Plan S@rmiento BA, sin suspensión de clases (DGEGE).
5 al 4/4	Inscripción a cursos regulares – Primer cuatrimestre (CePA).	19 al 11/4	Semanas de planificación con TIC. Plan S@rmiento BA (DGEGE).
5 al 31/10	Presentación de proyectos (Aprender Trabajando).	25	Comienzo de entregas en papel del SINIGEP 2014 – Todos los niveles (DGEGP).
6	Reunión de la Dirección de Educación del Adulto y del Adolescente con supervisores: lineamientos generales del Proyecto Escuela (DGEGE).	26 al 1/4	Carga de datos vía Internet POF 2014 (DGEGE).
		31	Vence plazo para presentación de rendición anual 2013 (Balance – Escuelas con aporte estatal) (DGEGP).

ABRIL

1 al 11	Presentación SINIGEP 2014 (DGEGP).	7	Inicio de Tutorías OPEL, segundo turno (DGEGE).
1 al 30	Inscripción para interinatos y suplencias del personal docente (Estatuto del Docente, Ordenanza N.º 40593, Art. 66.º) (DGEGE).	7	Reunión de Dirección del Área con supervisores, propuestas con el Proyecto Escuela (DGEGE).
3	Segundo turno de inscripción para examen libre OPEL para alumnos mayores de 14 años (DGEGE).	7	Inicio cursos regulares – Primer cuatrimestre (CePA).
		7 al 11	Envío del Proyecto Escuela a las Supervisiones correspondientes (DGEGE).

(continúa en la página siguiente)

ÁREA DEL ADULTO Y DEL ADOLESCENTE • NIVEL PRIMARIO · ACTIVIDADES ADMINISTRATIVAS Y EDUCATIVAS · DGEGE y DGEGP · GESTIÓN ESTATAL Y PRIVADA

ABRIL

(continúa de la página anterior)

11	Fecha límite de carga de datos vía Internet POF 2014 (DGEGE).	14 al 12/12	Recepción, vía correo electrónico, de evaluaciones de cierre de proyectos (Aprender Trabajando).
11	Vencimiento de la elevación de nómina de becarios de comedor y/o refrigerios a la Dirección General de Servicios a las Escuelas – 1.a etapa (DGEGE).	25	Termina la recepción del SINIGEP 2014 (Todos los niveles) (DGEGP).
14	Fecha límite para la entrega de las declaraciones juradas POF 2014 a la Gerencia Operativa Oficina de Gestión Sectorial (OGESE) por parte de las Supervisiones Escolares firmadas por directores y supervisores (DGEGE).	30	Presentación Proyectos Pedagógicos Individuales (Disposición N.º 25-DGEGP-11).
14 al 28/11	Etapa de supervisión de proyectos en ejecución (Aprender Trabajando).	30	Vencimiento de la presentación del Plan Anual Institucional – Asociaciones Cooperadoras (DGEGE).

MAYO

2 al 31	Relevamiento anual con datos al cierre del mes de abril. Cuadernillo provisto por DINIECE (Ministerio de Educación de la Nación).	13	4.º Espacio para Mejora Institucional, con suspensión de clases. Plan S@rmiento BA.
5 al 9	Elevación del proyecto institucional del sector a la Dirección del Adulto y del Adolescente (DGEGE).	28	Tercer turno de inscripción para examen libre OPEL para alumnos mayores de 14 años (DGEGE).
7	Examen OPEL, segundo turno (DGEGE).	29	Inicio de Tutorías OPEL, tercer turno (DGEGE).
9	Finalización del primer bimestre de 2014.	30	Vencimiento para la presentación de la declaración jurada de alumnos becados para escuelas con aporte estatal (DGEGP).
12	Inicio del segundo bimestre de 2014.	31	Finaliza el periodo de renovación de Comisiones Directivas de Asociaciones Cooperadoras (DGEGE).
12 al 16	Semana del Libro y la Lectura (DGEGE).		

JUNIO

3 al 18/7	Inscripción a cursos intensivos de invierno (CePA).	23 al 27	Semana de la Escritura en la Escuela (DGEGE).
16	Finaliza el periodo de remisión de documentación asociada a la Asamblea Anual Ordinaria – Asociaciones Cooperadoras (actas, nómina actualizada de miembros de Comisión Directiva y Revisores de Cuenta, traspaso de documentación administrativo-contable) (DGEGE).	24	Congreso pedagógico. Plan S@rmiento BA, sin suspensión de actividades (DGEGE).
		30	Vencimiento para presentación de nuevas instituciones y secciones año 2015 (DGEGP).

ÁREA DEL ADULTO Y DEL ADOLESCENTE • NIVEL PRIMARIO • ACTIVIDADES ADMINISTRATIVAS Y EDUCATIVAS • DGEGE y DGEGP • GESTIÓN ESTATAL Y PRIVADA

JULIO

1 al 8	Inscripción a cursos regulares – Segundo cuatrimestre (CePA).	21 al 25	Cursos intensivos de invierno (CePA).
2	Examen OPEL, tercer turno (DGEGE).	21 al 1/8	Receso escolar.
7 al 11	Semana del Agua – ESCUELA DE VECINOS.	21 al 1/8	Guardia administrativa institucional.
18	Finalización segundo bimestre 2014.		

AGOSTO

4	Inicio del tercer bimestre 2014.	11	Inicio cursos regulares del segundo cuatrimestre (CePA).
4	Inicio de acciones de capacitación en territorio – Segundo cuatrimestre (CePA).	15 al 31	Encuentro Interescolar de Cursos Especiales de Folklore (DGEGE).
7	Cuarto turno de inscripción para examen libre OPEL para alumnos mayores de 14 años (DGEGE).	20	Jornada de formación en educación digital. Plan S@rmiento BA, sin suspensión de clases (DGEGE).
11	Inicio de Tutorías OPEL, cuarto turno (DGEGE).		

SEPTIEMBRE

1	Lanzamiento de menciones PIED 2014 – Plan Integral de Educación Digital (DGEGE).	11	Día del Maestro, asueto escolar.
1 al 19	Realización de actividades INNOVA «Un lugar para mentes inquietas» (Feria de Ciencias, Congreso Internacional de Educación Digital, Festival Digital, ExpoTICs, Expo Técnica, etc.) (DGEGE).	15 al 30	Periodo de exposición de los cursos especiales de Cerámica, Decoración de Interiores, Dibujo y Fotografía (DGEGE).
8	Día Internacional de la Alfabetización.	24	Examen OPEL, cuarto turno (DGEGE).
8 al 12	Semana de Educación del Adulto y del Adolescente.	30	Vencimiento para la presentación de la solicitud de nuevos módulos extraprogramáticos para institutos con aporte estatal para 2015. (Disposición N.º 762-DGEGP-00, Anexo I) (DGEGP).

ÁREA DEL ADULTO Y DEL ADOLESCENTE • NIVEL PRIMARIO • ACTIVIDADES ADMINISTRATIVAS Y EDUCATIVAS • DGEGE y DGEGP • GESTIÓN ESTATAL Y PRIVADA

OCTUBRE

1 al 31	Periodo de Innovaciones Educativas. Actividades a confirmar (DGEGP).	15	Día de las Cooperadoras Escolares (Ley N.° 3938-LCBA-11) (DGEGE).
6	Inicio de la Preinscripción de aspirantes en el Periodo Ordinario continuo. Sistema de inscripción en línea (web o 147) (DGEGE).	16	Quinto turno de inscripción para examen libre OPEL para alumnos mayores de 14 años (DGEGE).
6 al 10	Semana de la Literatura en Soportes Digitales (DGEGE).	20	Inicio de Tutorías OPEL, quinto turno (DGEGE).
10	Finalización del tercer bimestre del 2014.	23	5.° Espacio para la Mejora Institucional, con suspensión de clases. Plan S@rmiento BA.
14	Inicio del cuarto bimestre de 2014.	31	Vence el plazo para presentación de desdoblamiento (DGEGP).

NOVIEMBRE

1 al 30	Periodo para encuentro y exhibición de cursos especiales (DGEGE).	18 al 26	Inscripción cursos intensivos de verano 2015 (CePA).
3 al 21	Reunión de la Supervisión con el personal directivo (DGEGP).	19	Examen OPEL, quinto turno (DGEGE).
10 al 14	Semana de la No Violencia – ESCUELA DE VECINOS.	27	Encuentro de Educación Sexual Integral (DGEGE).

DICIEMBRE

1	Inicio jornadas de capacitación en territorio (CePA).	16 al 28/2	Relevamiento de matrícula final con datos al cierre del mes de diciembre (DGEGE).
1	Vencimiento para presentación de declaración jurada de aranceles para institutos con aporte estatal (Decreto N.° 2417-PEN-93, Anexos I y II y Disposición N.° 762-DGEGP-00) (DGEGP).	19	Finalización del cuarto bimestre.
1 al 19	Firma de documentación en Supervisión Pedagógica según cronograma (DGEGP).	19	Finalización de las clases regulares 2014.
15 al 19	Autoevaluación y evaluación de desempeño docente: elaboración del concepto de los Supervisores, Equipo de Conducción y Cargos de Base (DGEGE).	30	Finalización del Periodo Escolar 2014.
15 al 19	Encuentro de Evaluación del Proyecto Sectorial en cada una de las Supervisiones (DGEGE).	31	Cierre de ejercicio contable de la Asociación Cooperadora (DGEGE).

ÁREA DEL ADULTO Y DEL ADOLESCENTE NIVEL SECUNDARIO

ACTIVIDADES EDUCATIVAS Y ADMINISTRATIVAS

ENERO

2 al 31	Guardias pasivas de Equipo de Conducción y Secretaría.
---------	--

FEBRERO

3 al 12	Guardias pasivas de Equipo de Conducción y Secretaría. Guardia administrativa con el personal correspondiente.		ciclo marzo-marzo, UGEES, bachilleratos populares y sistema cuatrimestral (Resolución N° 11684-MEGC-11) (DGEGE).
12	Finalización del periodo de Licencia Anual Ordinaria (Estatuto del Docente, Ordenanza N.° 40593, Art. 69.°).	17	Inicio del segundo cuatrimestre del Ciclo Lectivo 2013-2014 para CENS agosto-agosto (DGEGE).
13	Inicio del Periodo Escolar 2014.	17	Toma de posesión de vocales de Junta de Clasificación Docente y Disciplina (Estatuto del Docente, Ordenanza N.° 40593, Art. 10.°, Acápites III) (DGEGE).
13	Presentación de todo el personal docente.	17 al 21	Cursos intensivos de verano 2014 (CePA).
13	Toma de posesión de personal de conducción, ganador de concurso de titularización, ascenso, traslado, reubicación, readmisión. CENS ciclo marzo-marzo y sistema cuatrimestral (DGEGE).	17 al 3/3	Inicio de las actividades del PFIES – Revisión de la planificación de proyectos para el segundo cuatrimestre del Ciclo Lectivo 2013-2014, en CENS agosto-agosto (DGEGE).
13	Inicio jornadas de capacitación en territorio (CePA).	17 al 31/10	Periodo de asesoramiento a los establecimientos educativos para la presentación de proyectos (Aprender Trabajando).
13 al 14	Inscripción cursos intensivos de verano (CePA).	22	Inicio del Acto Público para la designación de docentes interinos y suplentes en cargos de conducción y cargos de base. Todos los CENS (DGEGE).
13 al 14	Reuniones de personal para la organización de las diferentes dimensiones del proyecto escuela para el segundo cuatrimestre en CENS agosto-agosto (DGEGE).	24 al 10/4	Realización del Plan Anual Institucional – Asociaciones Cooperadoras (Ley N.° 3372-LCBA-09, Art. 7.°) (DGEGE).
13 al 19	Inscripción complementaria de alumnos que solicitan rendir exámenes de asignaturas pendientes, libres y por equivalencia en el turno febrero 2014. Todos los CENS, UGEES y bachilleratos populares (DGEGE).	27 al 28	Evaluación ante comisión, con suspensión de actividades, para alumnos con asignaturas pendientes, libres, por equivalencias Todos los CENS, UGEES y bachilleratos populares (DGEGE Y DGEGP).
13 al 26	Continúa el periodo de apoyo y acompañamiento para la evaluación de los alumnos regulares no promovidos al finalizar el Periodo Escolar 2013 y para los que completan estudios. CENS		

MARZO

1 al 31/5	Realización de las Asambleas Ordinarias de las Asociaciones Cooperadoras (Ordenanza N.º 49907) (DGEGE).	10 al 21	Periodo de evaluación de los alumnos que completan estudios de Nivel Medio (2.a instancia), sin suspensión de actividades. Todos los CENS, UGEES y bachilleratos populares, sin suspensión de actividades (Resolución N.º 349-SED-94).
3 al 14	Inicio de actividades del PFIES – Planificación anual del trabajo en equipos docentes en relación con el recurso Módulos Institucionales y el PE; en CENS marzo-marzo (DGEGE).	12 al 28/11	Periodo de prácticas (Aprender Trabajando).
5	Inicio carga SINIGEP 2014 (DGEGP).	14	Vencimiento de la presentación de la memoria y cuadro demostrativo de recursos y gastos del ejercicio 2013 – Asociaciones Cooperadoras (DGEGE).
5	1.er Espacio de Mejora Institucional: Encuentros institucionales para la elaboración del PE con suspensión de clases.	17 al 11/4	Relevamiento de matrícula inicial con datos al cierre del mes de marzo (DGEGE).
5	Finalización del Ciclo Lectivo 2013.	18 al 22	Reunión de la Supervisión con el personal directivo (DGEGE).
5	Inicio de acciones de capacitación en territorio – Primer cuatrimestre (CePA).	25	Comienzo de entregas en papel del SINIGEP 2014 – Todos los niveles (DGEGP).
5 al 7	Inscripción de alumnos que solicitan rendir exámenes que permiten completar estudios de Nivel Medio (2.a instancia). Todos los CENS, UGEES y bachilleratos populares (Resolución N.º 349-SED-94).	26 al 1/4	Carga de datos vía Internet POF 2014 (DGEGE).
5 al 31	Inscripción complementaria para interinatos y suplencias del año 2013 (Estatuto del Docente, Ordenanza N.º 40593, Art. 66.º) (DGEGE).	31	Remisión de los conceptos profesionales del personal de ejecución y conducción a la Junta de Clasificación Docente. CENS ciclo marzo-marzo (DGEGE).
5 al 4/4	Inscripción a cursos regulares – Primer cuatrimestre (CePA).	31	Vence el plazo para la elevación de situaciones de equivalencias de estudios, que no resuelven las Rectorías de cada establecimiento (DGEGP).
5 al 31/10	Presentación de proyectos (Aprender Trabajando).	31	Vencimiento de plazos para solicitar el desdoblamiento de cursos y reaperturas, inactividades y cancelaciones (Decreto 371-PEN-64, Arts. 24.º y 25.º) (DGEGP).
6	Inicio del Ciclo Lectivo 2014.	31	Cierre de la matriculación en todos los cursos y especialidades.
6	Inicio del primer bimestre: 1.ª etapa CENS – Sistema Cuatrimestral (DGEGE).	31	Remisión de los conceptos profesionales del personal de ejecución y conducción a las Juntas de Clasificación Docente respectivas (DGEGE).
6	Inicio del primer cuatrimestre: CENS, UGEES y bachilleratos populares del Ciclo Lectivo Marzo-Marzo (DGEGE).	31	Vencimiento del plazo para solicitar el desdoblamiento de cursos y reaperturas, inactividades y cancelaciones (Decreto 371-PEN-64, Arts. 24.º y 25.º) (DGEGP).
6	Toma de posesión de personal ganador de concursos de titularización, traslados, acumulación, acrecentamiento e ingreso en cargos de base. CENS ciclo marzo-marzo (DGEGE).	31	Vence el plazo para la elevación de situaciones de equivalencias de estudios, que no resuelven las Rectorías de cada establecimiento (DGEGP).
10 al 21	Capacitaciones a las escuelas sobre administración del SINIGEP (DGEGP).		

ÁREA DEL ADULTO Y DEL ADOLESCENTE • NIVEL SECUNDARIO • ACTIVIDADES ADMINISTRATIVAS Y EDUCATIVAS • DGEGE y DGEGP • GESTIÓN ESTATAL Y PRIVADA

ABRIL

1 al 11	Presentación SINIGEP 2014 (DGEGP).	14 al 12/12	Recepción, vía correo electrónico, de evaluaciones de cierre de proyectos (Aprender Trabajando).
1 al 30	Inscripción para interinatos y suplencias del personal docente (Estatuto del Docente, Ordenanza N.º 40593, Art. 66.º) (DGEGE).	15	Vence el plazo para presentar ante el Sector Técnico Pedagógico el Informe Parcial de Seguimiento de planes de estudio experimentales con calendario de implementación vigente (DGEGP).
7	Vence plazo para presentación de rendición anual (Balance) – Escuelas con aporte estatal 2013 (DGEGP).	21 al 25	Inscripción de alumnos que solicitan rendir exámenes que permiten completar estudios de Nivel Medio (3.a instancia). Todos los CENS, UGEES y bachilleratos populares (Resolución N.º 349-SED-94) (DGEGE).
7	Inicio cursos regulares – Primer cuatrimestre (CePA).	25	Termina la recepción del SINIGEP 2014 (Todos los niveles) (DGEGP).
7 al 11	Encuentro de Supervisores con Directores de CENS, ciclo marzo-marzo y sistema cuatrimestral: propuesta del Proyecto Escuela (DGEGE).	25	Vence el plazo para la entrega del material complementario para la Supervisión (horarios de clases por curso, horarios de Educación Física, listados de alumnos por curso, Planificación Anual Institucional (DGEGP).
11	Fecha límite de carga de datos vía Internet POF 2014 (DGEGE).	29	Presentación del Proyecto Escuela a Supervisión. CENS ciclo marzo-marzo y sistema cuatrimestral (DGEGE).
11	Vencimiento de la elevación de nómina de becarios de comedor y/o refrigerios a la Dirección General de Servicios a las Escuelas (1.a Etapa) (DGEGE).	30	Presentación de proyectos pedagógicos individuales de Nivel Medio (Disposición N.º 25-DGEGP-11) (DGEGP).
14	Fecha límite para la entrega de las declaraciones juradas POF 2014 a la Gerencia Operativa Oficina de Gestión Sectorial (OGESE) por parte de las Supervisiones Escolares firmadas por directores y supervisores (DGEGE).	30	Vencimiento de la presentación del Plan Anual Institucional – Asociaciones Cooperadoras (DGEGE).
14 al 28/11	Etapa de supervisión de proyectos en ejecución (Aprender Trabajando).		

MAYO

2 al 31	Relevamiento anual con datos al cierre del mes de abril. Cuadernillo provisto por DINIECE (Ministerio de Educación de la Nación).	12 al 16	Semana del Libro y la Lectura (DGEGE).
5 al 9	Periodo de evaluación de los alumnos que completan estudios de Nivel Medio (3.a instancia). Todos los CENS, UGEES y bachilleratos populares (sin suspensión de actividades) (Resolución N.º 349-SED-94) (DGEGE).	13	2.º Espacio para Mejora Institucional, con suspensión de clases.
9	Finalización del primer bimestre 1.ª etapa 2014. CENS sistema cuatrimestral.	30	Vencimiento para la presentación de la declaración jurada de alumnos becados para escuelas con aporte estatal (DGEGP).
12	Inicio del segundo bimestre de 1.ª etapa 2014. CENS sistema cuatrimestral.	31	Finaliza el periodo de renovación de Comisiones Directivas de Asociaciones Cooperadoras (DGEGE).

ÁREA DEL ADULTO Y DEL ADOLESCENTE • NIVEL SECUNDARIO • ACTIVIDADES ADMINISTRATIVAS Y EDUCATIVAS • DGEGE y DGEGP • GESTIÓN ESTATAL Y PRIVADA

JUNIO

2	Inicio de inscripción de alumnos en CENS ciclo agosto-agosto y sistema cuatrimestral (DGEGE).	23 al 27	Semana de la Escritura en la Escuela (DGEGE).
3 al 18/7	Inscripción a cursos intensivos de invierno (CePA).	30	Vencimiento del plazo para solicitar al Sector Incorporaciones la autorización de matrícula provisoria para nuevas secciones, o la incorporación a la enseñanza oficial (Decreto 371-PEN-64, Art. 11.°, 19.° y ss.) (DGEGP).
16	Finaliza el periodo de remisión de documentación asociada a la Asamblea Anual Ordinaria (actas, nómina actualizada de miembros de Comisión Directiva y Revisores de Cuenta, traspaso de documentación administrativo-contable) - Asociaciones Cooperadoras (DGEGE).		

JULIO

1 al 11	Inscripción de alumnos que solicitan rendir exámenes, en el turno de agosto 2014, de asignaturas pendientes, libres, equivalencias y para completar estudios de Nivel Medio. Todos los CENS, UGEES y bachilleratos populares (Resolución N.° 349-SED-94) (DGEGE).	7 al 18	Preparación del SIME (Sistema de Monitoreo y Evaluación, del PFIES) en sectores y CENS agosto-agosto y marzo-marzo y desarrollo del mismo en los CENS agosto-agosto (DGEGE).
1 al 12	Autoevaluación y evaluación del desempeño docente en cargos de base y cargos directivos. CENS agosto-agosto (DGEGE).	7 al 11	Semana del Agua – ESCUELA DE VECINOS.
1 al 8/8	Inscripción a cursos regulares – Segundo cuatrimestre (CePA).	18	Segundo cierre administrativo. CENS agosto-agosto y sistema cuatrimestral (Resolución N. 11684- MEGC-11) (DGEGE).
1 al 29/8	Presentación de Formulario de necesidades a la Gerencia Operativa de Títulos y Legalizaciones.	18	Elevación a las Supervisiones de pre-POF 2015 (DGEGE).
4	Finaliza el segundo cuatrimestre del Ciclo Lectivo 2013-2014 de CENS ciclo agosto-agosto y el segundo bimestre 1.ª etapa 2014. CENS sistema cuatrimestral (DGEGE).	18	Finalización del primer cuatrimestre CENS, UGEES y bachilleratos populares. Ciclo marzo-marzo.
7 al 18	Inicio del periodo de apoyo y acompañamiento para la evaluación y promoción de los alumnos regulares no promovidos al finalizar el segundo cuatrimestre del Ciclo Lectivo 2013-2014 y/o para los que completan estudios. CENS agosto-agosto y sistema cuatrimestral (Resolución N.° 11684-MEGC-11).	21 al 25	Cursos intensivos de invierno (CePA).
		21 al 1/8	Receso escolar.
		21 al 1/8	Guardias pasivas de Equipos de Conducción y Secretaría.

ÁREA DEL ADULTO Y DEL ADOLESCENTE • NIVEL SECUNDARIO • ACTIVIDADES ADMINISTRATIVAS Y EDUCATIVAS • DGEGE y DGEGP • GESTIÓN ESTATAL Y PRIVADA

AGOSTO

4	Inicio de acciones de capacitación en territorio – Segundo cuatrimestre (CePA).	11	Inicio cursos regulares del segundo cuatrimestre (CePA).
4 al 5	Evaluación ante comisión, con suspensión de actividades, para alumnos con asignaturas pendientes, libres, equivalencias y para completar estudios de Nivel Medio. Todos los CENS, UGEES y Bachilleratos populares, con suspensión de clases.	13	3.er Espacio para la Mejora Institucional, con suspensión de clases.
4 al 15	Preparación y realización del SIME (Sistema de Monitoreo y Evaluación) del PFIES en sectores y CENS marzo-marzo (DGEGE).	14 al 12/9	Feria de Ciencia y Tecnología Juvenil, nivel secundario – Instancia regional (DGEGE).
4 al 21	Planificación anual de las actividades del PFIES en relación con el PE y el recurso Módulos Institucionales en CENS agosto-agosto (DGEGE).	21	Inicio del Ciclo Lectivo 2014/2015 CENS ciclo agosto-agosto. Inicio del primer bimestre: 2.ª etapa sistema cuatrimestral (DGEGE).
6	Inicio del segundo cuatrimestre CENS, UGEES y Bachilleratos populares. Ciclo marzo-marzo (DGEGE).	21	Inicio del primer cuatrimestre. CENS ciclo agosto-agosto. (DGEGE).
6 al 8	Continúa la evaluación ante comisión de alumnos libres, por equivalencias y para completar estudios de Nivel Medio, sin suspensión de clases (Resolución N.º 349-SED-94) (DGEGE).	21	Toma de posesión de personal de conducción y ejecución ganador del concurso de traslados, acumulación, acrecentamiento e ingreso. CENS ciclo agosto-agosto (DGEGE).
6 al 20	Continúa el periodo de apoyo y acompañamiento para la evaluación de los alumnos regulares no promovidos al finalizar el segundo cierre administrativo y/o para los que completan estudios. CENS agosto-agosto y sistema cuatrimestral (Resolución N.º 11684-MEGC-11).	25 al 29	Taller Inicial de Integración y Diagnóstico. CENS sistema cuatrimestral (DGEGE).
		25 al 5/9	Taller Inicial de Integración y Diagnóstico. CENS ciclo lectivo agosto-agosto (DGEGE).
		1 al 19	Realización de actividades INNOVA «Un lugar para mentes inquietas» (Feria de Ciencias, Congreso Internacional de Educación Digital, Festival Digital, ExpoTICs, Expo Técnica, etc) (DGEGE).

SEPTIEMBRE

5	Vencimiento de la elevación de nómina de becarios de comedor y/o refrigerios a la Dirección General de Servicios a las Escuelas, para Escuelas de ciclo agosto-agosto (DGEGE).	21	Día del Estudiante.
8 al 12	Semana de la Educación del Adulto y del Adolescente.	22 al 26	Evaluación ante comisión de alumnos que completan sus estudios. Todos los CENS, UGEES y bachilleratos populares, sin suspensión de clases (DGEGE).
11	Día del Maestro, asueto escolar.	30	Elevación de Proyecto Escuela a la Supervisión. CENS ciclo agosto-agosto (DGEGE).
15 al 19	Encuentro de supervisores con directores de CENS ciclo agosto-agosto: propuesta del Proyecto Escuela (DGEGE).	30	Vence el plazo para la presentación de proyectos de cursos de capacitación y perfeccionamiento docente (Resolución N.º 6437-MEGC-11) ante el Sector Técnico Pedagógico (DGEGP).
15 al 19	Inscripción de alumnos que solicitan rendir exámenes que permiten completar estudios de Nivel Medio. Todos los CENS, UGEES y Bachilleratos populares (DGEGE).	30	Vencimiento para la presentación de solicitud de nuevos módulos extraprogramáticos para 2015 (Disposición N.º 762-DGEGP-00, Anexo I) (DGEGP).
15 al 15/10	Feria de ciencia y tecnología juvenil, nivel secundario – Instancia jurisdiccional (DGEGE).		

OCTUBRE

2	Segundo encuentro de docentes, educadores y organizaciones para la educación en contextos de encierro. Sin suspensión de actividades (DGEGE).	23	4.º Espacio para la Mejora Institucional, con suspensión de clases.
6	Inicio de la preinscripción de aspirantes en el Periodo Ordinario continuo. Sistema de inscripción en línea (web o 147) (DGEGE).	24	Elevación de los listados de alumnos de todos los cursos: Oficina Certificado de Estudios (DGE GP).
6 al 10	Semana de la Literatura en soportes digitales (DGEGE).	24 al 27	Evaluación ante comisión de asignaturas pendientes con suspensión de actividades. Todos los CENS, UGEES y bachilleratos populares.
10	Finalización del primer bimestre (segunda etapa) 2014. CENS sistema cuatrimestral (DGEGE).	30	Vence el plazo para la presentación de proyectos de Trayectos de Formación Profesional (Resolución N.º 3645/SSGEYCP/12) ante el Sector Técnico Pedagógico (DGE GP).
14	Inicio del segundo bimestre: 2.ª etapa. CENS Sistema Cuatrimestral (DGEGE).	30 al 28/11	Elevación a la Gerencia Operativa de Títulos y Legalizaciones del Informe Final debiéndose acompañar el mismo con la información generada en el sistema guardada en CD y devolución de títulos/certificados no usados o anulados.
14 al 22	Inscripción de alumnos que solicitan rendir exámenes de asignaturas pendientes en el turno de octubre 2014. Todos los CENS, UGEES y bachilleratos populares (DGEGE).		
15	Día de las Cooperadoras Escolares (Ley N.º 3938-LCBA-11) (DGEGE).		

NOVIEMBRE

3	Inicio del periodo de inscripción de alumnos en CENS, UGEES y bachilleratos populares. Ciclo marzo-marzo y sistema cuatrimestral (DGEGE).	18 al 26/12	Inscripción cursos intensivos de verano 2015 (CePA).
10 al 14	Semana de la No Violencia – ESCUELA DE VECINOS.	25 al 5/12	Inscripción para la evaluación ante comisión de alumnos que solicitan rendir exámenes de asignaturas pendientes, libres, por equivalencias y para completar estudios en el turno de diciembre 2014. Todos los CENS, UGEES y bachilleratos populares (DGEGE).
17 al 12/12	Preparación y realización del SIME (Sistema de Monitoreo y Evaluación) del PFIES en sectores y CENS, según corresponda, de mitad o de fin de ciclo lectivo (DGEGE).	27	Encuentro de Educación Sexual Integral (DGEGE).

ÁREA DEL ADULTO Y DEL ADOLESCENTE • NIVEL SECUNDARIO • ACTIVIDADES ADMINISTRATIVAS Y EDUCATIVAS • DGEGE y DGE GP • GESTIÓN ESTATAL Y PRIVADA

DICIEMBRE

1	Inicio jornadas de capacitación en territorio (CePA).	15 al 26	Elevación a Supervisión de la evaluación del Proyecto Escuela CENS ciclo marzo-marzo y sistema cuatrimestral (DGEGE).
1	Vencimiento para presentación de declaración jurada de aranceles para institutos con aporte estatal (Decreto 2417-PEN-93, Anexos I y II y Disposición N.º 762-DGEGP-00) (DGE GP).	16 al 28/2	Relevamiento de matrícula final con datos al cierre del mes de diciembre (DGEGE).
1 al 30	Autoevaluación y evaluación del desempeño docente. Elaboración del concepto en Cargos de Base, Directivos y Supervisores (DGEGE).	22	Finalización del primer cuatrimestre CENS ciclo agosto-agosto (DGEGE).
2	5.º Espacio para la Mejora Institucional, con suspensión de clases.	22 al 29	Evaluación ante comisión de alumnos con asignaturas pendientes, libres, por equivalencias y los que completan estudios. Todos los CENS, UGEES y bachilleratos populares (DGEGE).
5	Finalización del segundo cuatrimestre CENS, UGEES y bachilleratos populares. Ciclo marzo-marzo. Finalización del segundo bimestre 2.a etapa CENS sistema cuatrimestral (DGEGE).	26 al 30	Inscripción de los alumnos que solicitan rendir exámenes de asignaturas pendientes, libres y por equivalencias en el turno de febrero 2015 (DGEGE).
9	Inicio del periodo de apoyo y acompañamiento para la evaluación y promoción de los alumnos regulares no promovidos al finalizar el segundo cuatrimestre y/o para los que completan estudios. CENS ciclo marzo-marzo, UGEES, bachilleratos populares y CENS Sistema Cuatrimestral. Dicho periodo finaliza el día hábil anterior al inicio de Ciclo Lectivo 2015 (DGEGE).	30	Segundo cierre administrativo (Resolución N.º 11684-MEGC-11) (DGEGE).
		30	Finalización del Periodo Escolar 2014.
		31	Cierre de ejercicio contable de la Asociación Cooperadora (DGEGE).

NIVEL SUPERIOR FORMACIÓN DOCENTE

ACTIVIDADES EDUCATIVAS Y ADMINISTRATIVAS

Los institutos de Nivel Superior deben desarrollar 42 (cuarenta y dos) semanas de actividades académicas tanto en las carreras de cursado anual como en las carreras de cursado cuatrimestral. Dentro de este lapso, deberán asegurar dos jornadas institucionales, una por cuatrimestre. Asimismo, los institutos deberán asegurarse un mínimo de 16 (dieciséis) semanas de dictado de clase por cuatrimestre. 1. Carreras de cursada anual: 32 semanas de clases. 2. Carreras de cursada cuatrimestral: 16 semanas en cada cuatrimestre. 3. Profesorado de Educación Física: 15 semanas de clases y 2 semanas para los cuatrimestrales, por cuatrimestre.

ENERO

2 al 31	Guardias administrativas.
---------	---------------------------

FEBRERO

3 al 12	Guardias pasivas de Equipo de Conducción y Secretaría. Guardia administrativa con el personal correspondiente.	17 al 31/10	Periodo de asesoramiento a los establecimientos educativos para la presentación de proyectos (Aprender Trabajando).
13	Inicio del Periodo Escolar 2014. Presentación de todo el personal.	21	Finaliza el Periodo Ordinario para el primer cuatrimestre de preinscripción de aspirantes para el Ciclo Lectivo 2014 (DGSUP).
13 al 21	Agenda Institucional (carreras presenciales y a distancia): Dada la particularidad de cada una de las carreras, las autoridades académicas y el representante legal del instituto presentarán los respectivos cronogramas de actividades a fin de ser consideradas por la Supervisión Pedagógica de Nivel Superior (DGE GP).	24 al 10/4	Realización de Plan Anual Institucional – Asociaciones Cooperadoras (Ley N.º 3372-LCBA-09, Art. 7.º) (DGSUP).
17 al 7/3	Mesas de exámenes, 1.º y 2.º llamado (DGSUP).	28	Finaliza la realización de entrevistas y validación de documentación de los aspirantes correspondientes al Periodo Ordinario para el primer cuatrimestre Ciclo Lectivo 2014 (DGSUP).

FEBRERO/MARZO

Exámenes finales con dos (2) llamados. Exámenes de nivelación e ingreso para carreras cuyos planes así lo requieren (DGE GP).

NIVEL SUPERIOR • FORMACIÓN DOCENTE · ACTIVIDADES ADMINISTRATIVAS Y EDUCATIVAS · DGSUP y DGEGP · GESTIÓN ESTATAL Y PRIVADA

MARZO

1 al 31/5	Realización de las Asambleas Ordinarias de las Asociaciones Cooperadoras (Ordenanza N.º 49907-CD-95, Art. 1.º) (DGSUP).	12 al 28/11	Periodo de prácticas (Aprender Trabajando).
5 al 31/10	Presentación de proyectos (Aprender Trabajando).	14	Vencimiento de la presentación de Memoria y Cuadro Demostrativo de Recursos y Gastos del ejercicio 2013 - Asociaciones Cooperadoras (DGSUP).
6	Exhibición y publicación de listados de vacantes asignadas del Periodo Ordinario para el primer cuatrimestre Ciclo Lectivo 2014 (DGSUP).	17	Inicio del primer cuatrimestre (DGSUP).
7	Finalización del Ciclo Lectivo 2013.	17 al 11/4	Relevamiento de matrícula inicial con datos al cierre del mes de marzo (DGSUP).
10	Inicio del Ciclo Lectivo 2014.	26 al 1/4	Carga de datos vía Internet POF 2014 (DGSUP).

MARZO/ABRIL

Cierre de la matrícula: hasta 10 (diez) días hábiles siguientes al comienzo de clases.

ABRIL

	Carga SINIGEP del primer semestre (DGEGP).	14 al 12/12	Recepción, vía correo electrónico, de evaluaciones de cierre de proyectos (Aprender Trabajando).
7 al 11	Para todas las modalidades, vence el plazo para la elevación de la documentación oficial Anexos IV, V, VI y VII. (en todos los casos, una semana después del cierre de matrícula). Carreras a distancia: Anexo VIII. Formación Docente: listado de los TCPD y Residencia. Anexo IX (DGEGP).	15	Vence el pedido de comunicación de la no apertura de nuevas carreras, cursos y divisiones, y de la extensión de matrícula provisoria para el siguiente cuatrimestre o año (DGEGP).
11	Vencimiento de la elevación de nómina de becarios de comedor y/o refrigerios a la Dirección General de Servicios a las Escuelas (DGSUP).	15	Vence el plazo para presentar ante el Sector Técnico Pedagógico el Informe Parcial de seguimiento de planes de estudio experimentales con calendario de implementación vigente y el Informe Final de Evaluación para planes de estudio que alcancen la tercera cohorte de egresados durante el presente ciclo lectivo (DGEGP).
11	Fecha límite de carga de datos vía Internet POF 2014 (DGSUP).	21 al 25	Elevación a las autoridades institucionales de los Programas Analíticos (planificaciones) de las unidades curriculares correspondientes al primer cuatrimestre (DGEGP).
14	Fecha límite para la entrega de las declaraciones juradas POF 2014 a la Gerencia Operativa Oficina de Gestión Sectorial (OGESE) por parte de las Supervisiones Escolares firmadas por directores y supervisores (DGSUP).	30	Vencimiento de la presentación del Plan Anual Institucional – Asociaciones Cooperadoras (DGSUP).
14 al 28/11	Etapas de supervisión de proyectos en ejecución (Aprender Trabajando).		

NIVEL SUPERIOR • FORMACIÓN DOCENTE · ACTIVIDADES ADMINISTRATIVAS Y EDUCATIVAS · DGSUP y DGEGP · GESTIÓN ESTATAL Y PRIVADA

MAYO

2 al 31	Relevamiento anual con datos al cierre del mes de abril. Cuadernillo provisto por DINIECE (Ministerio de Educación de la Nación).	31	Finaliza el periodo de renovación de Comisiones Directivas de Asociaciones Cooperadoras (DGSUP).
30	Vence el plazo para la elevación a la DGEGP de las fotocopias del libro matriz de los títulos finales obtenidos en los turnos de diciembre y marzo (DGEGP).		

JUNIO

2 al 20	Preinscripción de aspirantes en el Periodo Ordinario para el segundo cuatrimestre del Ciclo Lectivo 2014. Sistema de inscripción en línea (web o 147) (DGSUP).		y Revisores de Cuenta, traspaso de documentación administrativo-contable) (DGSUP).
2 al 27	Realización de entrevistas y validación de documentación de los aspirantes correspondiente al Periodo Ordinario del segundo cuatrimestre Ciclo Lectivo 2014 (DGSUP).	23 al 27	Vence el plazo de entrega al supervisor del cronograma de fechas de exámenes del turno julio-agosto (DGEGP).
16	Finaliza el periodo de remisión de documentación asociada a la Asamblea Anual Ordinaria - Asociaciones Cooperadoras (actas, nómina actualizada de miembros de Comisión Directiva	30	Vence el plazo para la elevación de solicitudes de autorización para la implementación de nuevas secciones (planes nuevos) para el término lectivo 2015 (Decreto 371-PEN-64, Art. 19.º) (DGEGP).

JULIO

1 al 29/8	Presentación de Formulario de necesidades a la Gerencia Operativa de Títulos y Legalizaciones.	7 al 11	Recuperatorios del primer cuatrimestre (DGSUP).
4	Finalización del primer cuatrimestre (DGSUP).	14 al 18	Mesas de exámenes – 1.º llamado (DGSUP).
4	Exhibición y publicación de listados de vacantes asignadas del Periodo Ordinario para el segundo cuatrimestre Ciclo Lectivo 2014 (DGSUP).	18	Elevación a las Supervisiones de pre-POF 2015 (DGSUP).
		21 al 1/8	Guardia administrativa institucional (DGSUP y DGEGP).
		21 al 1/8	Receso escolar.

JULIO/AGOSTO

	Exámenes de nivelación e ingreso para carreras cuyos planes así lo requieren (DGEGP).
	Exámenes finales con 1 (un) llamado (DGEGP).

NIVEL SUPERIOR • FORMACIÓN DOCENTE · ACTIVIDADES ADMINISTRATIVAS Y EDUCATIVAS · DGSUP y DGEGP · GESTIÓN ESTATAL Y PRIVADA

AGOSTO

	Cierre de la matrícula: hasta diez días hábiles siguientes al comienzo de clases de las carreras de cursado cuatrimestral (DGEGP).	25	Vence el plazo para el pedido de extensión de matrícula provisoria para el Ciclo Lectivo 2015 (DGEGP).
4 al 8	Mesas de exámenes – 2.º llamado (DGSUP).	25	Para todas las modalidades, vence el plazo para la elevación de la documentación oficial: Anexos IV, V, VI y VII (en todos los casos, una semana después del cierre de matrícula). Carreras a Distancia: Anexo VIII. Formación Docente: listado de los TCPD y Residencia. Anexo IX (DGEGP).
	Ratificación de matrícula en SGE (Sistema de Gestión Educativa) (DGSUP).		
11	Inicio del segundo cuatrimestre (DGSUP).		

SEPTIEMBRE

	Carga SINIGEP del segundo semestre (DGEGP).	21	Día del Estudiante.
1 al 19	Realización de actividades INNOVA «Un lugar para mentes inquietas» (Feria de Ciencias, Congreso Internacional de Educación Digital, Festival Digital, ExpoTICs, Expo Técnica, etc) (DGSUP).	30	Vence el plazo para la elevación a la de las fotocopias del libro matriz de los títulos finales obtenidos en el turno de julio-agosto para su control al sector Supervisión Pedagógica (DGEGP).
8 al 12	Elevación a las autoridades institucionales de los Programas Analíticos (planificaciones) de las unidades curriculares correspondientes al segundo cuatrimestre (DGEGP).	30	Vence el plazo para la presentación de proyectos de planes de estudio y de postítulos docentes (Resolución N.º 6437-MEGC-11) ante el Sector Técnico Pedagógico (DGEGP).
11	Día del Maestro, asueto escolar.		

OCTUBRE

6 al 20	Realización de entrevistas y validación de documentación de los aspirantes correspondiente al Período Ordinario del primer cuatrimestre Ciclo Lectivo 2015 (DGSUP).	15	Día de las Cooperadoras Escolares (Ley N.º 3938-LCBA-11) (DGSUP).
6 al 13/2	Preinscripción de aspirantes en el Período Ordinario para el primer cuatrimestre del Ciclo Lectivo 2015. Sistema de inscripción en línea (web o 147) (DGSUP).	30 al 28/11	Elevación a la Gerencia Operativa de Títulos y Legalizaciones del Informe Final debiéndose acompañar el mismo con la información generada en el sistema guardada en CD y devolución de títulos/certificados no usados o anulados.

NIVEL SUPERIOR • FORMACIÓN DOCENTE · ACTIVIDADES ADMINISTRATIVAS Y EDUCATIVAS · DGSUP y DGEGP · GESTIÓN ESTATAL Y PRIVADA

NOVIEMBRE

10 al 14	Vence el plazo de entrega al supervisor del cronograma de fechas de exámenes del turno noviembre-diciembre (DGEGP).	28	Finalización del segundo cuatrimestre (DGSUP).
27	Encuentro de Educación Sexual Integral (DGSUP y DGEGP).		

NOVIEMBRE/DICIEMBRE

	Exámenes finales con 2 (dos) llamados. Exámenes de nivelación e ingreso para carreras cuyos planes así lo requieren (DGEGP).
--	--

DICIEMBRE

1 al 30	Mesas de exámenes con 2 (dos) llamados (DGSUP).	16 al 28/2	Relevamiento de matrícula final con datos al cierre del mes de diciembre (DGSUP).
15 al 19	Vence el plazo de entrega al supervisor del cronograma de fechas de exámenes del turno febrero-marzo 2015 (DGEGP).	30	Finalización del Periodo Escolar 2014.
15 al 26	Inscripción para mesas de exámenes febrero-marzo 2015 (DGSUP).	31	Cierre de ejercicio contable de la Asociación Cooperadora (DGSUP).

NIVEL SUPERIOR FORMACIÓN TÉCNICA

ACTIVIDADES EDUCATIVAS Y ADMINISTRATIVAS

DGSUP y DGEGP
GESTIÓN ESTATAL
Y PRIVADA

Los Institutos de Nivel Superior deben desarrollar 43 (cuarenta y tres) semanas de actividades académicas tanto en las carreras de cursado anual como en las carreras de cursado cuatrimestral. Dentro de este lapso, deberán asegurar dos jornadas institucionales, una por cuatrimestre.

ENERO

2 al 31	Guardias administrativas.
---------	---------------------------

FEBRERO

3 al 12	Guardias pasivas de Equipo de Conducción y Secretaría. Guardia administrativa con el personal correspondiente.	17 al 31/10	Periodo de asesoramiento a los establecimientos educativos para la presentación de proyectos (Aprender Trabajando).
13	Inicio del Periodo Escolar 2014. Presentación de todo el personal.	21	Finaliza el Periodo Ordinario para el primer cuatrimestre de preinscripción de aspirantes para el Ciclo Lectivo 2014 (DGSUP).
13 al 21	Agenda Institucional (carreras presenciales y a distancia): Dada la particularidad de cada una de las carreras, las autoridades académicas y el representante legal del instituto presentarán los respectivos cronogramas de actividades a fin de ser consideradas por la Supervisión Pedagógica de Nivel Superior (DGEGP).	24 al 10/4	Realización de Plan Anual Institucional – Asociaciones Cooperadoras (Ley N.º 3372-LCBA-09, Art. 7.º) (DGSUP).
17 al 7/3	Mesas de exámenes, 1.º y 2.º llamado (DGSUP).	28	Finaliza la realización de entrevistas y validación de documentación de los aspirantes correspondientes al Periodo Ordinario para el primer cuatrimestre Ciclo Lectivo 2014 (DGSUP).

FEBRERO/MARZO

Exámenes finales con dos (2) llamados. Exámenes de nivelación e ingreso para carreras cuyos planes así lo requieran (DGEGP).
--

NIVEL SUPERIOR • FORMACIÓN TÉCNICA · ACTIVIDADES ADMINISTRATIVAS Y EDUCATIVAS · DGSUP y DGEGP · GESTIÓN ESTATAL Y PRIVADA

MARZO

5	1.º Espacio para la Mejora Institucional, con suspensión de clases (DGSUP).	10	Inicio del primer cuatrimestre (DGSUP).
5 al 31/10	Presentación de proyectos (Aprender Trabajando).	10 al 21	Curso de nivelación (DGSUP).
6	Exhibición y publicación de listados de vacantes asignadas del Periodo Ordinario para el primer cuatrimestre Ciclo Lectivo 2014 (DGSUP).	12 al 28/11	Periodo de prácticas (Aprender Trabajando).
7	Finalización del Ciclo Lectivo 2013.	17 al 11/4	Relevamiento de matrícula inicial con datos al cierre del mes de marzo (DGSUP).
8	Inicio del Ciclo Lectivo 2014.	26 al 1/4	Carga de datos vía Internet POF 2014 (DGSUP).

MARZO/ABRIL

Cierre de la matrícula: hasta diez días hábiles siguientes al comienzo de clases (DGEGP).

ABRIL

	Carga SINIGEP del primer semestre (DGEGP).	14 al 12/12	Recepción, vía correo electrónico, de evaluaciones de cierre de proyectos (Aprender Trabajando).
7	Para todas las modalidades, vence el plazo para la elevación de la documentación oficial Anexos IV, V, VI y VII. (en todos los casos, una semana después del cierre de matrícula). Carreras a Distancia: Anexo VIII. Formación Técnica: práctica profesionalizante, pasantías, proyecto integrador final y listado de alumnos (lugar y personal a cargo); Anexo X. Área de Salud: cronogramas correspondientes a las carreras en sus respectivos campos prácticos; Anexo XI (DGEGP).	15	Vence el pedido de comunicación de la no apertura de nuevas carreras, cursos y divisiones y de la extensión de matrícula provisoria para el siguiente cuatrimestre o año (DGEGP).
11	Fecha límite de carga de datos vía Internet POF 2014 (DGSUP).	15	Vence el plazo para presentar ante el Sector Técnico Pedagógico el Informe Parcial de seguimiento de planes de estudio experimentales con calendario de implementación vigente y el Informe Final de Evaluación para planes de estudio que alcancen la tercera cohorte de egresados durante el presente ciclo lectivo (DGEGP).
14	Fecha límite para la entrega de las declaraciones juradas POF 2014 a la Gerencia Operativa Oficina de Gestión Sectorial (OGESE) por la Dirección de Formación Técnica Superior con las firmadas de los directores y de la Supervisión (DGSUP).	21 al 25	Elevación a las autoridades institucionales de los Programas Analíticos (planificaciones) de las unidades curriculares correspondientes al primer cuatrimestre (DGEGP).
14 al 28/11	Etapa de supervisión de proyectos en ejecución (Aprender Trabajando).	21 al 30	Remisión a la Supervisión de los Proyectos Educativos Institucionales (DGSUP).
		21 al 30	Elevación de los Programas Analíticos de materias correspondientes al primer cuatrimestre a los Consejos Directivos (DGSUP).

NIVEL SUPERIOR • FORMACIÓN TÉCNICA · ACTIVIDADES ADMINISTRATIVAS Y EDUCATIVAS · DGSUP y DGEGP · GESTIÓN ESTATAL Y PRIVADA

MAYO

2 al 31	Relevamiento anual con datos al cierre del mes de abril. Cuadernillo provisto por DINIECE (Ministerio de Educación de la Nación).	30	Vence el plazo para la elevación a la DGEGP de las fotocopias del libro matriz de los títulos finales obtenidos en los turnos de diciembre y marzo (DGEGP).
---------	---	----	---

JUNIO

2 al 20	Preinscripción de aspirantes en el Periodo Ordinario para el Segundo cuatrimestre del Ciclo Lectivo 2014. Sistema de inscripción en línea (web o 147) (DGSUP).	23 al 27	Vence el plazo de entrega al Supervisor del cronograma de fechas de exámenes del turno julio-agosto (DGEGP).
2 al 27	Realización de entrevistas y validación de documentación de los aspirantes correspondiente al Periodo Ordinario del segundo cuatrimestre Ciclo Lectivo 2014 (DGSUP).	30	Vence el plazo para la elevación de solicitudes de autorización para la implementación de nuevas secciones (planes nuevos) para el término lectivo 2015 (Decreto 371-PEN-64, Art. 19.º) (DGEGP).

JULIO

1 al 29/8	Presentación de Formulario de necesidades a la Gerencia Operativa de Títulos y Legalizaciones (DGSUP y DGEGP).	7 al 18	Exámenes finales primer llamado (DGSUP).
4	Exhibición y publicación de listados de vacantes asignadas del Periodo Ordinario para el segundo cuatrimestre Ciclo Lectivo 2014 (DGSUP).	14 al 18	Vencimiento del plazo para la remisión a la Dirección de Formación Técnica Superior de las necesidades presupuestarias para 2015 (DGSUP).
4	Finalización del primer cuatrimestre (DGSUP).	21 al 1/8	Guardia administrativa institucional.
		21 al 1/8	Receso escolar.

JULIO/AGOSTO

	Exámenes de nivelación e ingreso para carreras cuyos planes así lo requieren (DGEGP).		Exámenes finales con 1 (un) llamado (DGEGP).
--	---	--	--

NIVEL SUPERIOR • FORMACIÓN TÉCNICA · ACTIVIDADES ADMINISTRATIVAS Y EDUCATIVAS · DGSUP y DGEGP · GESTIÓN ESTATAL Y PRIVADA

AGOSTO

	Cierre de la matrícula: hasta diez días hábiles siguientes al comienzo de clases de las carreras de cursado cuatrimestral (DGEGP).	25	Vence el plazo para el pedido de extensión de matrícula provisoria para el Ciclo Lectivo 2015 (DGEGP).
4 al 15	Exámenes finales segundo llamado (DGSUP).	25	Para todas las modalidades, vence el plazo para la elevación de la documentación oficial Anexos IV, V, VI y VII (en todos los casos, una semana después del cierre de matrícula). Carreras a Distancia: Anexo VIII. Formación Técnica: práctica profesionalizante, pasantías, proyecto integrador final y listado de alumnos (lugar y personal a cargo); Anexo X. Área de Salud: Cronogramas correspondientes a las carreras en sus respectivos campos prácticos y Anexo XI (DGEGP).
4 al 29	Ratificación de matrícula en SGE (Sistema de Gestión Educativa) (DGSUP).		
13	2.º Espacio para la Mejora Institucional, con suspensión de clases (DGSUP).		
19	Inicio del segundo cuatrimestre (DGSUP).		
22	Elevación de los Programas Analíticos de materias correspondientes al segundo cuatrimestre a los Consejos Directivos (DGSUP).		

SEPTIEMBRE

	Carga SINIGEP del segundo semestre (DGEGP).	21	Día del Estudiante.
1 al 19	Realización de actividades INNOVA «Un lugar para mentes inquietas» (Feria de Ciencias, Congreso Internacional de Educación Digital, Festival Digital, ExpoTICs, Expo Técnica, etc.) (DFTS).	30	Vence el plazo para la elevación a la de las fotocopias del libro matriz de los títulos finales obtenidos en el turno de julio-agosto para su control al sector Supervisión Pedagógica, Nivel Superior de la Dirección de Educación de Gestión Privada (DGEGP).
8 al 12	Elevación a las autoridades institucionales de los Programas Analíticos (planificaciones) de las unidades curriculares correspondientes al segundo cuatrimestre (DGEGP).	30	Vence el plazo para la presentación de proyectos de planes de estudio de tecnicaturas superiores (Resolución N.º 6437-MEGC-11) ante el Sector Técnico Pedagógico (DGEGP).
11	Día del Maestro, asueto escolar.		

OCTUBRE

6 al 20	Realización de entrevistas y validación de documentación de los aspirantes correspondientes al Periodo Ordinario del primer cuatrimestre Ciclo Lectivo 2015 (DGSUP).	30	Vence el plazo para la presentación de proyectos de trayectos de formación profesional (Resolución N.º 3645-SSGEYCP-12) y especializaciones técnicas de Nivel Superior (Resolución N.º 786-SSGEYCP-13) ante el Sector Técnico Pedagógico (DGEGP).
6 al 13/2	Preinscripción de aspirantes en el Periodo Ordinario para el primer cuatrimestre del Ciclo Lectivo 2015. Sistema de inscripción en línea (web o 147) (DGSUP).	30 al 28/11	Elevación a la Gerencia Operativa de Títulos y Legalizaciones del Informe Final debiéndose acompañar el mismo con la información generada en el sistema guardada en CD y devolución de títulos/certificados no usados o anulados.

NIVEL SUPERIOR • FORMACIÓN TÉCNICA · ACTIVIDADES ADMINISTRATIVAS Y EDUCATIVAS · DGSUP y DGEGP · GESTIÓN ESTATAL Y PRIVADA

NOVIEMBRE

10 al 14	Vence el plazo de entrega al supervisor del cronograma de fechas de exámenes del turno noviembre-diciembre (DGEGP).	28	Finalización del segundo cuatrimestre (DGSUP).
----------	---	----	---

NOVIEMBRE/DICIEMBRE

	Exámenes finales con 2 (dos) llamados. Exámenes de nivelación e ingreso para carreras cuyo plan así lo requieren (DGEGP).
--	---

DICIEMBRE

1 al 19	Exámenes finales con 2 (dos) llamados (DGSUP).	22 al 30	Inscripción para mesas de exámenes febrero-marzo 2015 (DGSUP).
15 al 19	Vence el plazo de entrega al supervisor del cronograma de fechas de exámenes del turno febrero-marzo 2015 (DGEGP).	29 al 30	Reuniones de personal. Evaluación de las actividades del ciclo lectivo (DGSUP).
16 al 28/2	Relevamiento de matrícula final con datos al cierre del mes de diciembre (DGSUP).	30	Finalización del Periodo Escolar 2014.

NIVEL Terciario

EDUCACIÓN ARTÍSTICA

ACTIVIDADES EDUCATIVAS Y ADMINISTRATIVAS

ENERO

2 al 31	Guardias pasivas de Equipo de Conducción y Secretaría.
---------	--

FEBRERO

3 al 12	Guardias pasivas de Equipo de Conducción y Secretaría. Guardia administrativa con el personal correspondiente.	21	Finaliza el Periodo Ordinario para el primer cuatrimestre de preinscripción de aspirantes para el Ciclo Lectivo 2014.
13	Inicio del Periodo Escolar 2014. Presentación de todo el personal.	24 al 10/4	Realización de Plan Anual Institucional – Asociaciones Cooperadoras (Ley N.º 3372-LCBA-09, Art. 7.º).
13 al 28	Trabajo institucional.	28	Finaliza la realización de entrevistas y validación de documentación de los aspirantes correspondiente al Periodo Ordinario para el primer cuatrimestre Ciclo Lectivo 2014.
17 al 7/3	Mesas de examen 1.º y 2.º llamado.		
17 al 31/10	Periodo de asesoramiento a los establecimientos educativos para la presentación de proyectos (Aprender Trabajando).		

MARZO

1 al 31/5	Realización de las Asambleas Ordinarias de las Asociaciones Cooperadoras (Ordenanza N.º 49907-CD-95, Art. 1.º).	14	Vencimiento de la presentación de Memoria y Cuadro Demostrativo de Recursos y Gastos del ejercicio 2013 – Asociaciones Cooperadoras.
5	1.er Espacio para la Mejora Institucional, con suspensión de clases.	14 al 25	Carga de datos vía Internet POF 2014.
5 al 31/10	Presentación de proyectos (Aprender Trabajando)	15	Finalización del Ciclo Lectivo 2013.
6	Exhibición y publicación de listados de vacantes asignadas del Periodo Ordinario para el primer cuatrimestre Ciclo Lectivo 2014.	17	Inicio del Ciclo Lectivo 2014.
10 al 14	Exámenes de Ingreso para alumnos que no hayan cursado las carreras artísticas del Nivel Medio.	17	Inicio del primer cuatrimestre.
12 al 28/11	Periodo de prácticas (Aprender Trabajando).	18	Cierre de la matrícula: hasta 10 (diez) días hábiles siguientes al comienzo de clases. Podrán incluirse nuevos alumnos.

NIVEL Terciario • Educación Artística · ACTIVIDADES ADMINISTRATIVAS Y EDUCATIVAS · GESTIÓN ESTATAL

ABRIL

11	Vencimiento de la elevación de nómina de becarios de comedor y/o refrigerios a la Dirección General de Servicios a las Escuelas.	14 al 12/12	Recepción, vía correo electrónico, de evaluaciones de cierre de proyectos (Aprender Trabajando).
11	Fecha límite de carga de datos vía Internet POF 2014.	21 al 25	Presentación a la Dirección de Educación Artística de las solicitudes de espacios y listados de alumnos practicantes y/o residentes y personal a cargo.
14	Fecha límite para la entrega de las declaraciones juradas POF 2014 a la Gerencia Operativa Oficina de Gestión Sectorial (OGESE) por parte de las Supervisiones Escolares firmadas por directores y supervisores.	30	Vencimiento de la presentación del Plan Anual Institucional – Asociaciones Cooperadoras.
14 al 28/11	Etapa de supervisión de proyectos en ejecución (Aprender Trabajando).		

MAYO

2 al 31	Relevamiento anual con datos al cierre del mes de abril. Cuadernillo provisto por DINIECE (Ministerio de Educación de la Nación).	31	Finaliza el periodo de renovación de Comisiones Directivas de Asociaciones Cooperadoras.
---------	---	----	--

JUNIO

2 al 20	Preinscripción de aspirantes en el Periodo Ordinario para el segundo cuatrimestre del Ciclo Lectivo 2014. Sistema de inscripción en línea (web o 147).	23 al 30	Inscripción para rendir exámenes 1.º y 2.º llamado.
2 al 27	Realización de entrevistas y validación de documentación de los aspirantes correspondiente al Periodo Ordinario del segundo cuatrimestre Ciclo Lectivo 2014.	1 al 29/8	Presentación de Formulario de necesidades a la Gerencia Operativa de Títulos y Legalizaciones.
16	Finaliza el periodo de remisión de documentación asociada a la Asamblea Anual Ordinaria - Asociaciones Cooperadoras (actas, nómina actualizada de miembros de Comisión Directiva y Revisores de Cuenta, traspaso de documentación administrativo-contable).		

JULIO

4	Exhibición y publicación de listados de vacantes asignadas del Periodo Ordinario para el segundo cuatrimestre Ciclo Lectivo 2014.	14 al 18	Fecha límite para la presentación a la Dirección de Educación Artística de las necesidades presupuestarias 2015.
4	Finalización del primer cuatrimestre.	21 al 1/8	Receso escolar.
7 al 18	Mesas de exámenes.	21 al 1/8	Guardia administrativa institucional.

NIVEL Terciario • Educación Artística • Actividades Administrativas y Educativas • Gestión Estatal

AGOSTO

4 al 8	Mesas de exámenes.	25 al 29	Elevación a la Dirección de Educación Artística de los posibles espacios para las prácticas y residencias, listados de alumnos y personal a cargo.
4 al 29	Ratificación de matrícula en SGE (Sistema de Gestión Educativa).	1 al 19	
11	Inicio del segundo cuatrimestre.		Realización de actividades INNOVA «Un lugar para mentes inquietas» (Feria de Ciencias, Congreso Internacional de Educación Digital, Festival Digital, ExpoTICs, Expo Técnica, etc.).
13	2.º Espacio para la Mejora Institucional, con suspensión de clases.		

SEPTIEMBRE

11	Día del Maestro, asueto escolar.	21	Día del Estudiante.
----	---	----	----------------------------

OCTUBRE

6 al 20	Realización de entrevistas y validación de documentación de los aspirantes correspondientes al Periodo Ordinario del primer cuatrimestre Ciclo Lectivo 2015.	15	Día de las Cooperadoras Escolares (Ley N.º 3938-LCBA-11).
6 al 13/2	Preinscripción de aspirantes en el Periodo Ordinario para el Primer cuatrimestre del Ciclo Lectivo 2015. Sistema de inscripción en línea (Web o 147).	30 al 28/11	Elevación a la Gerencia Operativa de Títulos y Legalizaciones del Informe Final debiéndose acompañar el mismo con la información generada en el sistema guardada en CD y devolución de títulos/certificados no usados o anulados.

NOVIEMBRE

1 al 5	Vence el plazo de entrega a la Dirección de Educación Artística del cronograma de fechas de exámenes del turno de diciembre 1.º y 2.º llamado.	28	Finalización del segundo cuatrimestre.
--------	--	----	---

DICIEMBRE

1 al 19	Mesas de exámenes, 1.º y 2.º llamado.	30	Finalización del Periodo Escolar 2014.
15 al 23	Reuniones de personal. Evaluación de las actividades del ciclo lectivo.	31	
16 al 28/2	Relevamiento de matrícula final con datos al cierre del mes de diciembre.		

GERENCIA OPERATIVA DE EDUCACIÓN Y TRABAJO EDUCACIÓN NO FORMAL

ACTIVIDADES EDUCATIVAS Y ADMINISTRATIVAS

ENERO

2 al 31	Guardias pasivas de Equipos de Conducción y Secretaría.
---------	---

FEBRERO

3 al 12	Guardias pasivas de Equipo de Conducción y Secretaría. Guardia administrativa con el personal correspondiente.	17	Elevación del presentismo de personal del mes de enero.
10 al 7/3	Campaña de difusión de la oferta de talleres y cursos.	17 al 31/10	Periodo de asesoramiento a los establecimientos educativos para la presentación de proyectos (Aprender Trabajando).
13	Inicio del Periodo Escolar 2014.	21 al 24	Presentación de copia de Acta de uso de bienes y espacios compartidos.
13	Presentación del personal de planta permanente y planta transitoria.	24 al 7/3	Inscripción de alumnos en talleres y cursos.
13 al 28	Capacitación docente: jornadas de reflexión y planificación.	24 al 10/4	Realización de Plan Anual Institucional – Asociaciones Cooperadoras (Ley N.º 3372-LCBA-09, Art. 7.º).

MARZO

1 al 31/5	Realización de las Asambleas Ordinarias de las Asociaciones Cooperadoras (Ordenanza N.º 49907-CD-95, Art. 1.º).	5 al 6	Presentación planillas resumen de movimiento de inventario de enero y febrero (rosa, azul o amarilla).
5 al 7	Presentación de la PON 2014.	5 al 31/10	Presentación de proyectos (Aprender Trabajando).
5 al 6	Elevación del presentismo de personal del mes de febrero.		

(continúa en la página siguiente)

GERENCIA OPERATIVA DE EDUCACIÓN Y TRABAJO • EDUCACIÓN NO FORMAL · ACTIVIDADES ADMINISTRATIVAS Y EDUCATIVAS · GESTIÓN ESTATAL

MARZO

(continúa de la página anterior)

10	Inicio del Ciclo Lectivo 2014.	14	Elevación de cantidad de inscriptos cursos primer cuatrimestre y anuales.
10	Inicio del primer cuatrimestre: inicio de clases en cursos y talleres (jornadas de orientación, sorteo y adjudicación de vacantes).	14	Vencimiento de la presentación de Memoria y Cuadro Demostrativo de Recursos y Gastos del ejercicio 2013 – Asociaciones Cooperadoras.
12 al 28/11	Periodo de prácticas (Aprender Trabajando).	31	Cierre de carga de inscripción.

ABRIL

1 al 4	Elevación del presentismo de personal del mes de marzo.	14 al 12/12	Recepción, vía correo electrónico, de evaluaciones de cierre de proyectos (Aprender Trabajando).
1 al 4	Presentación planillas resumen de movimiento de inventario de marzo (rosa, azul o amarilla).	25	Cierre y presentación de Planilla de matrícula y movimiento de alumnos del mes de abril.
11	Vencimiento de la elevación de nómina de becarios de comedor y/o refrigerios a la Dirección General de Servicios a las Escuelas.	30	Vencimiento de la presentación del Plan Anual Institucional – Asociaciones Cooperadoras.
14 al 28/11	Etapa de supervisión de proyectos en ejecución (Aprender Trabajando).		

MAYO

2 al 7	Elevación del presentismo de personal del mes de abril.	23	Cierre y presentación de Planilla de matrícula y movimiento de alumnos del mes mayo.
2 al 7	Presentación planillas resumen de movimiento de inventario de abril (rosa, azul o amarilla).	31	Finaliza el periodo de renovación de Comisiones Directivas de Asociaciones Cooperadoras.
2 al 31	Relevamiento anual con datos al cierre del mes de abril. Cuadernillo provisto por DINIECE (Ministerio de Educación de la Nación).		

GERENCIA OPERATIVA DE EDUCACIÓN Y TRABAJO • EDUCACIÓN NO FORMAL · ACTIVIDADES ADMINISTRATIVAS Y EDUCATIVAS · GESTIÓN ESTATAL

JUNIO

2 al 6	Elevación del presentismo de personal del mes de mayo.	24 al 18/7	Difusión de cursos y talleres del segundo cuatrimestre.
2 al 6	Presentación planillas resumen de movimiento de inventario de mayo (rosa, azul o amarilla).		
10	Elevación de oferta segundo cuatrimestre.	27	Cierre y presentación de Planilla de matrícula y movimiento de alumnos del mes de Junio.
16	Finaliza el periodo de remisión de documentación asociada a la Asamblea Anual Ordinaria - Asociaciones Cooperadoras (actas, nómina actualizada de miembros de Comisión Directiva y Revisores de Cuenta, traspaso de documentación administrativo-contable).		

JULIO

1 al 4	Elevación del presentismo de personal del mes de junio.	18	Cierre y presentación de Planilla de matrícula y movimiento de alumnos del mes de Julio.
1 al 4	Presentación planillas resumen de movimiento de inventario de junio (rosa, azul o amarilla).	18	Matricula final cursos primer cuatrimestre.
7 al 18	Inscripción cursos y talleres del segundo cuatrimestre.	21 al 1/8	Receso escolar.
18	Finalización del primer cuatrimestre.		

AGOSTO

4 al 8	Recuperación de contenidos y exámenes de cursos con certificación de aprobación.	11	Inicio del segundo cuatrimestre: inicio de clases en cursos y talleres.
4 al 8	Elevación del presentismo de personal del mes de julio.	22	Cierre carga de inscripción segundo cuatrimestre.
4 al 8	Presentación planillas resumen de movimiento de inventario del mes de julio (rosa, azul o amarilla).	22	Cierre y presentación de Planilla de matrícula y movimiento de alumnos mes de agosto.

SEPTIEMBRE

1 al 5	Elevación del presentismo de personal del mes de agosto.	26	Cierre y presentación de Planilla de matrícula y movimiento de alumnos de mes de septiembre.
1 al 5	Presentación planillas resumen de movimiento de inventario de agosto (rosa, azul o amarilla).		

GERENCIA OPERATIVA DE EDUCACIÓN Y TRABAJO • EDUCACIÓN NO FORMAL · ACTIVIDADES ADMINISTRATIVAS Y EDUCATIVAS · GESTIÓN ESTATAL

OCTUBRE

1	Inscripción vía página web del G.C.B.A. para aspirantes a cubrir cargos de instructores de los cursos y talleres Ciclo Lectivo 2015 (www.buenosaires.gov.ar).	15	Día de las Cooperadoras Escolares (Ley N.º 3938-LCBA-11).
1 al 8	Elevación del presentismo de personal del mes de septiembre.	24 al 28	Cierre y presentación de Planilla de matrícula, movimiento de alumnos y bajas al 30 de septiembre a Coordinación.
1 al 8	Presentación planillas resumen de movimiento de inventario del mes de septiembre (rosa, azul o amarilla).		

NOVIEMBRE

3 al 7	Elevación del presentismo de personal del mes de octubre.	3 al 28	Muestra de Educación No Formal (los centros designaran un día para exponer sus producciones).
3 al 7	Presentación planillas resumen de movimiento de inventario del mes de octubre (rosa, azul o amarilla).		
		27	Cierre y presentación de Planilla de matrícula y movimiento de alumnos del mes de noviembre.

DICIEMBRE

1 al 5	Elevación del presentismo de personal del mes de noviembre.	15	Elevación propuesta de la oferta Ciclo Lectivo 2015.
1 al 5	Presentación planillas resumen de movimiento de inventario del mes de noviembre (rosa, azul o amarilla).	22 al 30	Evaluación y cierre de los equipos docentes en los centros.
5	Finalización del segundo cuatrimestre.	30	Finalización del Periodo Escolar 2014.
5	Cierre y presentación de Planilla de matrícula y movimiento de alumnos del mes de diciembre. Matrícula final.	30	Presentación copia de Acta de Cierre de Uso de Bienes y Espacios Compartidos.
9 al 12	Recuperación de contenidos y exámenes de cursos con certificación de aprobación.	31	Cierre y elevación del inventario anual y movimiento patrimonial.
9 al 19	Capacitación docente.	31	Cierre de ejercicio contable de la Asociación Cooperadora.

GERENCIA OPERATIVA DE EDUCACIÓN Y TRABAJO FORMACIÓN PROFESIONAL

ACTIVIDADES EDUCATIVAS Y ADMINISTRATIVAS

ENERO

2 al 31	Guardias administrativas.
---------	---------------------------

FEBRERO

	Guardia administrativa con el personal correspondiente.	17 al 31/10	Periodo de asesoramiento a los establecimientos educativos para la presentación de proyectos (Aprender Trabajando).
13	Inicio del Periodo Escolar 2014.	24 al 7/3	Periodo de evaluación ante comisión para alumnos de cursos para adolescentes con asignaturas pendientes.
13	Presentación de todo el personal.		
13	Continuación de la inscripción de alumnos para el Ciclo 2014.		
13 al 21	Capacitación docente.		

MARZO

5	Finalización del Ciclo Lectivo 2013.	21	Vencimiento del plazo para elevación de planillas con nómina de egresados del segundo periodo de 2013.
5 al 31/10	Presentación de proyectos (Aprender Trabajando).	28	Vencimiento plazo para la elevación de planillas de inscriptos a los cursos del 1.º periodo 2014.
6	Inicio del Ciclo Lectivo 2014.	1	Fecha límite para la elevación de la información de matrícula y asistencia media al 31 de marzo.
12 al 28/11	Período de prácticas (Aprender Trabajando).		

GERENCIA OPERATIVA DE EDUCACIÓN Y TRABAJO • FORMACIÓN PROFESIONAL · ACTIVIDADES ADMINISTRATIVAS Y EDUCATIVAS · GESTIÓN ESTATAL

ABRIL

14 al 28/11	Etapa de supervisión de proyectos en ejecución (Aprender Trabajando).	25	Remisión de certificados de aprobación de los cursos dictados durante el 2.º periodo 2013 (CFP sin financiamiento, que requieren rubrica de la Coordinación del Programa Proyecto de Formación Profesional).
14 al 12/12	Recepción, vía correo electrónico, de evaluaciones de cierre de proyectos (Aprender Trabajando).		
16	Vencimiento del plazo para solicitud de autorización de nuevos cursos a incluir en la programación de los CFP en el 2.º periodo 2014.		

MAYO

5	Fecha límite para la elevación de la información de matrícula y asistencia media al 30 de abril.	23	Fecha limite entrega Planilla Planificación Educativa de cursos segundo cuatrimestre 2014.
12 al 16	Evaluación ante comisión de alumnos de cursos para adolescentes que completen sus estudios y que adeuden hasta tres asignaturas (Resolución N.º 429-SED-98). Sin suspensión de actividades.		

JUNIO

2	Fecha límite para la elevación de la información de matrícula y asistencia media al 31 de mayo.	30	Presentación de anteproyecto de la programación educativa institucional. Plan de acciones 2015 (todos los CFP).
3	Celebración del Día del Aprendiz (3 de Junio, Día de la Formación Profesional, conmemoración del aniversario de la sanción de la Ley N.º 12921-CN-47, creando la Comisión del Aprendizaje y Orientador Profesional).	30	Proyecto de presupuesto 2015.
10	Informe sobre certificados extendidos en el periodo anterior.	1	Fecha límite para la elevación de la información de matrícula y asistencia media al 30 de junio.
13	Vencimiento del plazo para la elevación de planillas con nómina de egresados de cursos finalizados al 30 de mayo de 2014.	1 al 18	Inscripción de alumnos para cursos a dictarse en el 2.º periodo 2014 (CFP de gestión propia y participativa).

GERENCIA OPERATIVA DE EDUCACIÓN Y TRABAJO • FORMACIÓN PROFESIONAL · ACTIVIDADES ADMINISTRATIVAS Y EDUCATIVAS · GESTIÓN ESTATAL

JULIO

18	Finalización del primer cuatrimestre.	21 al 1/8	Receso escolar.
----	---------------------------------------	-----------	-----------------

AGOSTO

4	Inicio del segundo cuatrimestre.	29	Vencimiento plazo para la elevación de planillas de inscriptos a cursos del 2.º periodo 2014.
4	Fecha límite para la elevación de la información de matrícula y asistencia media al 31 de julio.	1	Fecha límite para la elevación de la información de matrícula y asistencia media al 31 de agosto.
15	Vencimiento del plazo para elevación de planillas con nómina de egresados de cursos del segundo bimestre 2014 y primer cuatrimestre 2014.	1 al 19	Realización de actividades INNOVA «Un lugar para mentes inquietas» (Feria de Ciencias, Congreso Internacional de Educación Digital, Festival Digital, ExpoTICs, Expo Técnica, etc.).

SEPTIEMBRE

12	Remisión de certificados de aprobación de los cursos dictados durante el 1.º periodo 2014 (CFP sin financiamiento, que requieren rubrica de la Coordinación del Programa Proyectos de Formación Profesional).	19	Vencimiento del plazo para la solicitud de autorización de nuevos cursos a incluir en la programación de los CFP en el 1.º periodo 2015.
		1	Fecha límite para la elevación de la información de matrícula y asistencia media al 30 de septiembre.

OCTUBRE

14 al 17	Vencimiento del plazo para la elevación de las planillas con nómina de egresados de los cursos finalizados al 30 de septiembre de 2014.	14 al 17	Informe sobre certificados extendidos en el periodo anterior.
----------	---	----------	---

NOVIEMBRE

3	Fecha límite para la elevación de la información de matrícula y asistencia media al 31 de octubre.	21	Fecha límite para la entrega de la Planilla Planificación Educativa de cursos del primer cuatrimestre 2015 (todos los CFP).
17 al 19/12	Comienzo de la inscripción de alumnos para el Ciclo Lectivo 2015.	1	Fecha límite para la elevación de la información de matrícula y asistencia media al 30 de noviembre.

DICIEMBRE

5	Finalización de las clases.	19	Evaluación y cierre de los equipos docentes en los centros.
9 al 19	Curso de recuperación para alumnos de los cursos para adolescentes.	19	Comienzo del lapso para la elevación de planillas con nómina de egresados del 2.º período 2014 y de cursos anuales.
9 al 19	Evaluación ante comisión de alumnos de cursos para adolescentes que completen estudios y que adeuden hasta tres asignaturas (Resolución N.º 728-SED-97 y su ampliatoria Resolución N.º 429-SED-98).	30	Finalización del Periodo Escolar 2014.
9 al 19	Capacitación docente.		

20 de Junio: Día de la Bandera.

ANIVERSARIO DEL FALLECIMIENTO DEL DR. MANUEL BELGRANO

Art. 66 del Reglamento Escolar para las Escuelas dependientes del Ministerio de Educación del GCBA:

PROMESA DE LEALTAD A LA BANDERA NACIONAL

La ceremonia escolar de la promesa de lealtad a la Bandera Nacional se realizará en acto solemne en la fecha indicada en la Agenda Educativa.

Los Directores de los establecimientos harán prestar promesa de lealtad a la Bandera Nacional, a los alumnos de cuarto grado y a los de quinto a séptimo grado que no lo hubieran hecho anteriormente, de acuerdo con la siguiente fórmula:

Alumnos y alumnas:

«Esta es la Bandera que creó Manuel Belgrano en los albores de nuestra libertad, simboliza a la República Argentina, nuestra Patria.

Es el símbolo de los valores que los fundadores de la nacionalidad defendieron y promovieron con sus luchas y sus sacrificios, triunfos y derrotas. Esos valores son los de la libertad, la tolerancia, la justicia, la igualdad, la paz y la solidaridad».

Alumnos y alumnas:

«Es el símbolo de nuestra libre soberanía que hace sagrados a los hombres y mujeres y a todos los pueblos del mundo. Convoca al ejercicio de nuestros deberes y nuestros derechos, a respetar las leyes y las instituciones.

Es la expresión de nuestra historia forjada con la esperanza y el esfuerzo de

millones de hombres y mujeres, los que nacieron en nuestra tierra y los que vinieron a poblarla al amparo de nuestra Bandera y nuestra Constitución. Representa nuestra tierra, nuestros mares, nuestros ríos y bosques, nuestros llanos y montañas; el esfuerzo de sus habitantes, sus sueños y realizaciones. Simboliza nuestro presente, en el que día a día debemos construir la democracia que nos ennoblece, y conquistar el conocimiento que nos libera; y nuestro futuro, el de nuestros hijos y el de las sucesivas generaciones de argentinos».

Alumnos y alumnas:

«¿Prometen defenderla, respetarla y amarla, con fraterna tolerancia y respeto, estudiando con firme voluntad, comprometiéndose a ser ciudadanos libres y justos, aceptando solidariamente en sus diferencias a todos los que pueblan nuestro suelo y transmitiendo, en todos y cada uno de nuestros actos, sus valores permanentes e irrenunciables?».

Los/las alumnos/alumnas contestarán: **«Sí, prometo».**

18 de Julio: Día de la Solidaridad con las Víctimas del Atentado Terrorista a la Sede de la AMIA-DAIA.

El 18 de julio de 1994, una bomba explotó en la sede de la AMIA (Asociación Mutual Israelita Argentina) en el corazón de nuestra ciudad. Como consecuencia de este feroz atentado, 86 personas murieron y más de 300 resultaron heridas. Esta cifra impactante crece aún más si consideramos a las personas que en esta tragedia se quedaron sin su mamá, sin su papá, sin un hermano, sin un hijo. Tomemos conciencia de que sus vidas cambiaron para siempre.

El ataque estaba dirigido a la comunidad judía, pero atentaron contra toda la sociedad argentina. En la explosión murieron niños y adultos, trabajadores, vecinos y peatones. Nuestra ciudad y nuestro país se encuentran desde entonces conmocionados por esta tragedia y entristecidos por la falta de justicia.

Ese lunes había sido hasta entonces un día muy normal. Computadoras que se encendían, puertas que se abrían, gente que buscaba trabajo, gente que pasaba por el lugar, mientras alguna radio comentaba la final del mundial de fútbol. Nada distinguía esa mañana de las demás.

Eran las 9:53 cuando una bomba destruyó la AMIA. El mundo se detuvo. La vida se detuvo. Una escena de horror sembrada de muertos y heridos. Escombros que sepultaron cuerpos, sueños y esperanzas. Caminantes que detuvieron su marcha para siempre.

Las personas no nacen repetidas; por eso, aquellos que fueron asesinados el 18 de julio de 1994 dejaron un enorme vacío en los corazones de sus familiares y de las personas sensibles y solidarias.

Los terroristas que colocan bombas no piden documentos de identidad para matar, no les interesan las edades, ni siquiera los credos. Solo necesitan cantidades: el mayor número posible de vidas segadas. Su objetivo es sembrar terror, para dañar las formas de convivencia democrática y pluralista que se afianzaron trabajosamente en la sociedad argentina. Por eso, no debemos olvidar la barbarie desatada en el atentado.

La memoria es el espejo donde miramos a los ausentes, pero también es el resorte que nos vincula al pasado y nos permite construir el futuro con sabiduría. La memoria, como las plantas, requiere riego continuo; gota tras gota, día tras día, año tras año. Hagamos que se mantenga firme y fresca.

Condenados los actos terroristas en nombre del respeto a la vida. Queremos que se esclarezca lo sucedido para llegar a la verdad; es necesario exigir que se haga justicia, que la violencia atroz e indiscriminada no vuelva a repetirse, que los sobrevivientes, los familiares y la sociedad argentina en su conjunto puedan superar lo sucedido.

Queremos vivir sin miedo y en paz. Apelamos a todos los hombres y mujeres que en cada acción promuevan la solidaridad y la convivencia entre los seres humanos.

Ama a tu prójimo como a ti mismo (Levítico 19, 18).
Justicia, justicia perseguirás para que vivas... (Deuteronomio 16, 20).

Guía de Servicios

Direcciones de Área

Educación Inicial	4339-1817/1849/1850/1905/1923 dei@bue.edu.ar Esmeralda 55, 4.º piso.
Educación Primaria	4339-1810/1811/1831 daep@bue.edu.ar Esmeralda 55, 6.º piso.
Educación Especial	4339-1808 daee@bue.edu.ar Esmeralda 55, 6.º piso.
Educación del Adulto y Adolescente	4339-1819 y 4339-1818 Esmeralda 55, 4.º piso.
Formación Docente	4339-1892 secdgesup@bue.edu.ar Esmeralda 55, 2.º piso.
Programa Adultos 2000	4521-6328 Ballivian 2329. Subsede Flores 0800-999-33822 4981-2970 y 4981-3574 Av. Rivadavia 7202.
Educación Artística	4339-1812/1813/1839 Esmeralda 55, 5.º piso.
Educación Media	4339-1814/1815/1844/1845 dem@bue.edu.ar Esmeralda 55, 5.º piso.
Educación Técnica	4339-1840/1846 det@bue.edu.ar Esmeralda 55, 5.º piso.
Técnica Superior	4339-1867 dfts@bue.edu.ar Esmeralda 55, 2.º piso.

Plan S@rmiento BA

El Plan S@rmiento BA es el camino hacia la innovación en los procesos de enseñanza y aprendizaje en el marco de los desafíos que plantea el nuevo modelo de la sociedad digital.

Información general	sarmientoba@bue.edu.ar
Información pedagógica	educacion.sarmientoba@bue.edu.ar
Soporte y mantenimiento	soporte.sarmientoba@bue.edu.ar
Línea para directivos y docentes	0810-122-3728
Línea de atención general	0800-122-7722
Mesa de ayuda INTEC	ayuda.pedagogico.digital@bue.edu.ar 4339-7990 y 4339-7994
Mesa de ayuda y soporte técnico	4339-7656/7921/7867/7919

Servicios a las Escuelas

Sectores ministeriales que prestan servicios y atención directamente a las escuelas.

Infraestructura	4304-4416
Emergencias edilicias	103
Mantenimiento	mantenimiento@buenosaires.gob.ar
Call Center*	4339-7551 y 4339-7552
(*) Incluye: Desinfección, Desinsectación y Desratización.	
Artículos de limpieza	4339-7548 limpieza@bue.edu.ar
Atención a la Comunidad Educativa	4340-8060 (Contacto: Marcelo Ciarliero) marciarliero@gmail.com
Mitigación de riesgos	4307-8145 y 4307-3938 Av. San Juan 270
Sistema de Gestión Escolar Nivel Inicial	4339-1817
Sistema de Gestión Escolar Nivel Primario	4339-1832
Evacuaciones y control de incendios	4300-7113

Programas

Oferta de inclusión educativa.

Salud Educativa	4341-5293 y 4343-5592 Internos 34 y 35 Bolívar 191, 2.º piso, Oficina 4.
Centros infantiles (Nivel Inicial)	4342-7281/5685 · Int. 628 y 619
Club de chicos (Nivel Primario)	4342-2384 · Int. 628
Club de jóvenes (Nivel Medio)	clubdejuvenes@buenosaires.gob.ar
«Vacaciones en la Escuela» (Colonia en todos los niveles)	4339-7944 vacacionesenlaescuela@bue.edu.ar Paseo Colón 255 6.º piso, Frente.
Orquestas Infantiles y Juveniles	4339-2044 orquestasjuveniles@buenosaires.gob.ar
Programa Maestro + Maestro ZAP	4343-5592 y 4343-5593 · Int. 623 Bolívar 191, 6.º piso.
Becas (Nivel Medio)	4339-1822/76/78 becasciudad@buenosaires.gob.ar

Juntas

Gerencia Operativa de Clasificación y Disciplina Docente	4342-5249 (Contacto Roberto Galindez)
---	---

Consulta de Haberes

Liquidación de Haberes	4323-8000 · Int. 4689 Carlos Pellegrini 294, 4.º piso.
Banco Ciudad Casa Central	4329-8600 y 4329-8700 Florida 302.
UARIL	4339-7871 y 4339-7778 Av. Paseo Colón 255, 6.º piso. Atención: lunes, miércoles y viernes de 11 a 17 h.

(Unidad de atención a reclamos por incidencias en las liquidaciones)
Trámites: Reclamos por malas liquidaciones, descuentos.

Títulos y capacitación

Articulación de Estudios	4339-1880/1881 (Equivalencias de alumnos) Esmeralda 55, PB.
Registro de Títulos	Bolívar 191, PB. (Lunes a viernes de 10 a 16 h)
Comisión de Título	4361-7467 Av. San Juan 270.
Comisión de Estatuto	4345-7706 Bolívar 191, 4.º piso.
Centro de Pedagogías de Anticipación (CePA)	4772-4028 Av. Santa Fe 4358.

Salud y servicios al personal docente y no docente

OSBA	0800-333-6722
Orientación al Docente (SOD)	4339-7600/7630/7631 (de 10.00 a 15.30 h) Av. Paseo Colón 255, PB.
Medicina del Trabajo	4778-0365 (de 8.00 a 14.00 h) Malabia 964. Artigas 2262 lu/ma/vi de 7 a 13 h mi/jue 12 a 18 h. 4585-1514 Av. Cruz 4402 de 9 a 15 h 4323-9300 Int.5802 Martín de Gainza 1050 de 8 a 14 h 4323-9300 Int.5802
DGAMT (ex Rawson) (de 8 a 15 h)	4323-8000 al 8010 Int. 5806 4305-4305/2563 Fax 4305-4350
Seguros de Accidentes de Escuelas	4320-9100 Int. 9411 (Contacto: Marisa Golub) mgolub@buenosaires.gob.ar
ANSES (Jubilación Ordinaria)	4349-0606
Caja Complementaria de Previsión para la Actividad Docente	0800-333-6236 Alsina 875.
Archivo Legislativo	4338-3000/3001 Fax: 4338- 3204

Otros organismos

Defensoría del Pueblo de la Ciudad	4338-4999/00 y 0810-333-3676 Venezuela 842.
Consejo de los Niños, Niñas y Adolescentes	4328-1755 y 4393-0613 Av. Roque Sáenz Peña 832, 3.º Piso.
Dirección General de la Mujer	4323-8000 int. 4384 y 4385 Carlos Pellegrini 211, 7.º piso.
Programa «Noviazgo sin violencia»	0800-666-8537/4931/6296 Atención miércoles de 9 a 15 h Piedras 1281, 1.º piso.
Programa de Prevención y Asistencia en Adicciones	4124-5895 Lunes a viernes de 8 a 20 h
Brigada Móvil de Atención a víctimas de Violencia Sexual	4981-6882
Prevención del Delito	4339-0157
Brigada Móvil de Atención a Víctimas de Violencia Familiar	137
Programa salud sexual y Reproductiva	147
SAME	107
SAME Psiquiátrico	136
Bomberos	100 Atención permanente las 24 h
Policía	101 / 911 Atención permanente las 24 h
Plan Subte Alerta	*31416 (desde celular)
El teléfono de los chicos	102 Atención permanente las 24 h
Emergencias / Policía Metropolitana / Defensa Civil	103 Atención permanente las 24 h. Actúa ante inundaciones, accidentes en la vía pública, derrame de sustancias tóxicas, etc.
Línea Social	108 Atención permanente las 24 h. Orientación y asesoramiento sobre programas sociales. Asesoramiento integral Programa Ciudadanía Porteña. Recepción de solicitudes para derivación de casos de personas y/o poblaciones en situación de riesgo, emergencia y/o vulnerabilidad social.

0800-666-8537 MUJER

Atiende las 24 horas a mujeres maltratadas. Los profesionales dan orientación e informan sobre los recursos disponibles. Se deriva a la consultante a los servicios sociales, legales y terapéuticos que el Gobierno de la Ciudad de Buenos Aires brinda.

Denuncias Trabajo ilegal **0800-222-2224**

Servicios Públicos

Aysa	0800-321-AGUA (2482) atencionalusuario@aysa.com.ar
Metrogas (Emergencias)	0800-333-6427 (MGAS) 4309-1050
Edesur	0800-3-EDESUR (333787) emergencia@edesur.com.ar
Edenor	0800-666-4005 ó 4630-1761

Comunas

Comuna 1	Uruguay 740	4370-9700
Comuna 2	J. E. Uriburu 1022	4823-1172
Comuna 3	Junín 521	4375-0644
Comuna 4	Del Barco Centenera 2902	4918-1815
Comuna 5	Carlos Calvo 3307	4931-6699
Comuna 6	Patricias Argentinas	4958-7660
Comuna 7	Av. Rivadavia 7202	4637-2355
Comuna 8	Av. Cnel. Roca 5252	4605-2631
Comuna 9	Timoteo Gordillo 2212	4687-6251
Comuna 10	Bacacay 3968	4636-2898
Comuna 11	Av. Beiró 4629	4501-5583
Comuna 12	Miller 2751	4522-9947
Comuna 13	Av. Cabildo 3067	4702-3748
Comuna 14	Beruti 3325	4827-5957
Comuna 15	Av. Córdoba 5690	4771-1960

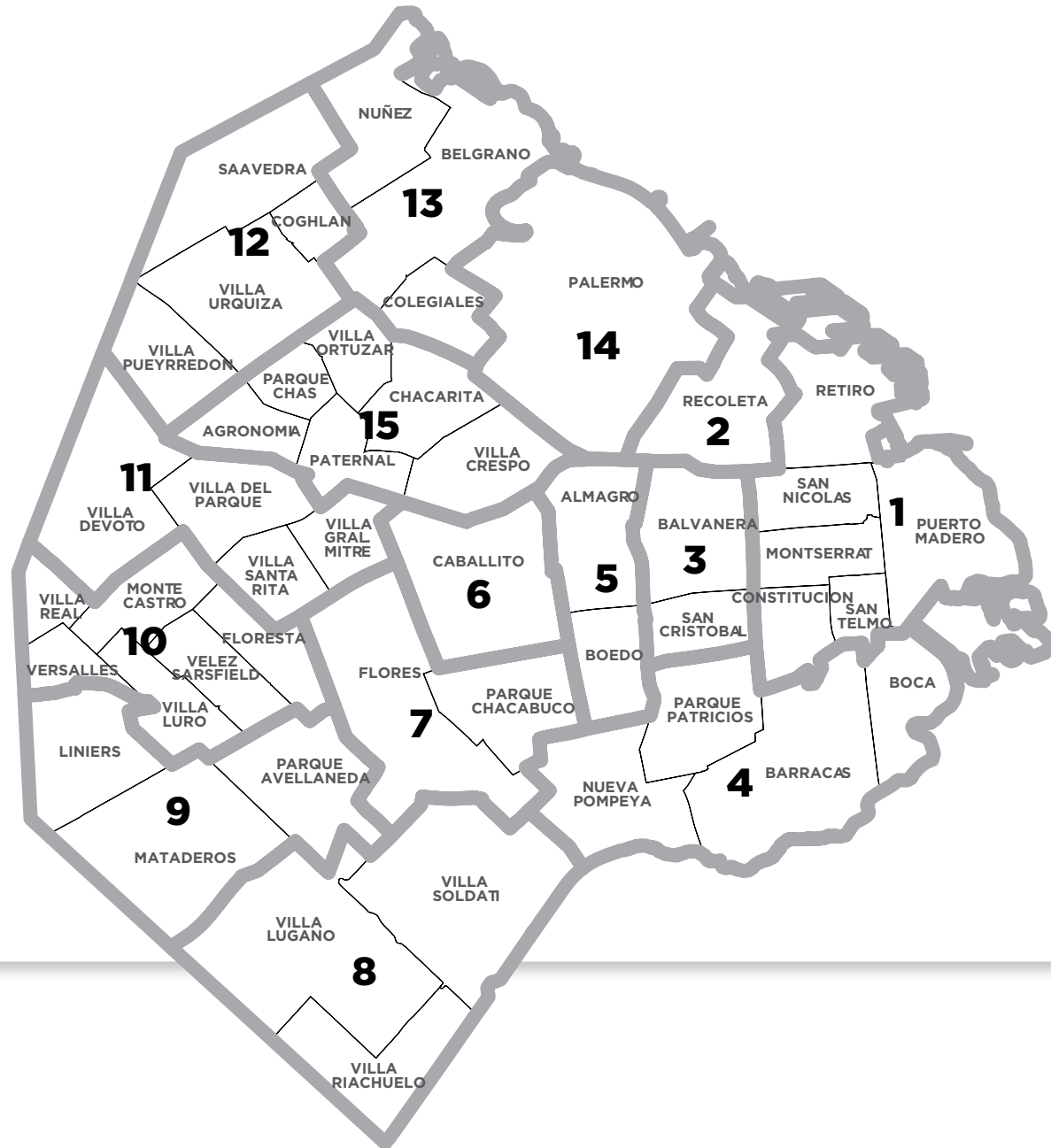

Lista de siglas (por orden alfabético)

CBO	Ciclo Básico de Formación Ocupacional	DGSUP	Dirección General de Educación Superior
CENS	Centro Educativo Nivel Secundario	DGTEDU	Dirección General de Tecnología Educativa
CePA	Centro de Pedagogía de Anticipación (Escuela de Capacitación docente)	ENS	Escuelas Normales Superiores
CFP	Centros de Formación Profesional	GOC	Gerencia Operativa de Currículum
CLE	Certificaciones en Lenguas Extranjeras	GOET	Gerencia Operativa de Educación y Trabajo
DEA	Dirección de Educación Artística	GOTL	Gerencia Operativa de Títulos y Legalizaciones
DEM	Dirección de Educación Media	IES	Institutos de Enseñanza Superior
DET	Dirección de Educación Técnica	INTEC	Gerencia Operativa de Incorporación de Tecnología
DFD	Dirección de Formación Docente	OGESE	Gerencia Operativa Oficina de Gestión Sectorial
DFTS	Dirección de Formación Técnico Superior	OPEL	Orientación y Preparación para Exámenes Libres
DGECE	Dirección General de Evaluación de la Calidad Educativa	PFIES	Programa Fortalecimiento Institucional de la Escuela Secundaria
DGEGE	Dirección General de Educación de Gestión Estatal	PIED	Plan Integral de Educación Digital
DGEGP	Dirección General de Educación de Gestión Privada	SINIGEP	Sistema de Información de Institutos de Gestión Privada
DGPLED	Dirección General de Planeamiento Educativo	SSGECP	Subsecretaría de Gestión Educativa y Coordinación Pedagógica
DGSE	Dirección General de Servicio a las Escuelas	UGEES	Unidad Gestión Educativa Experimental

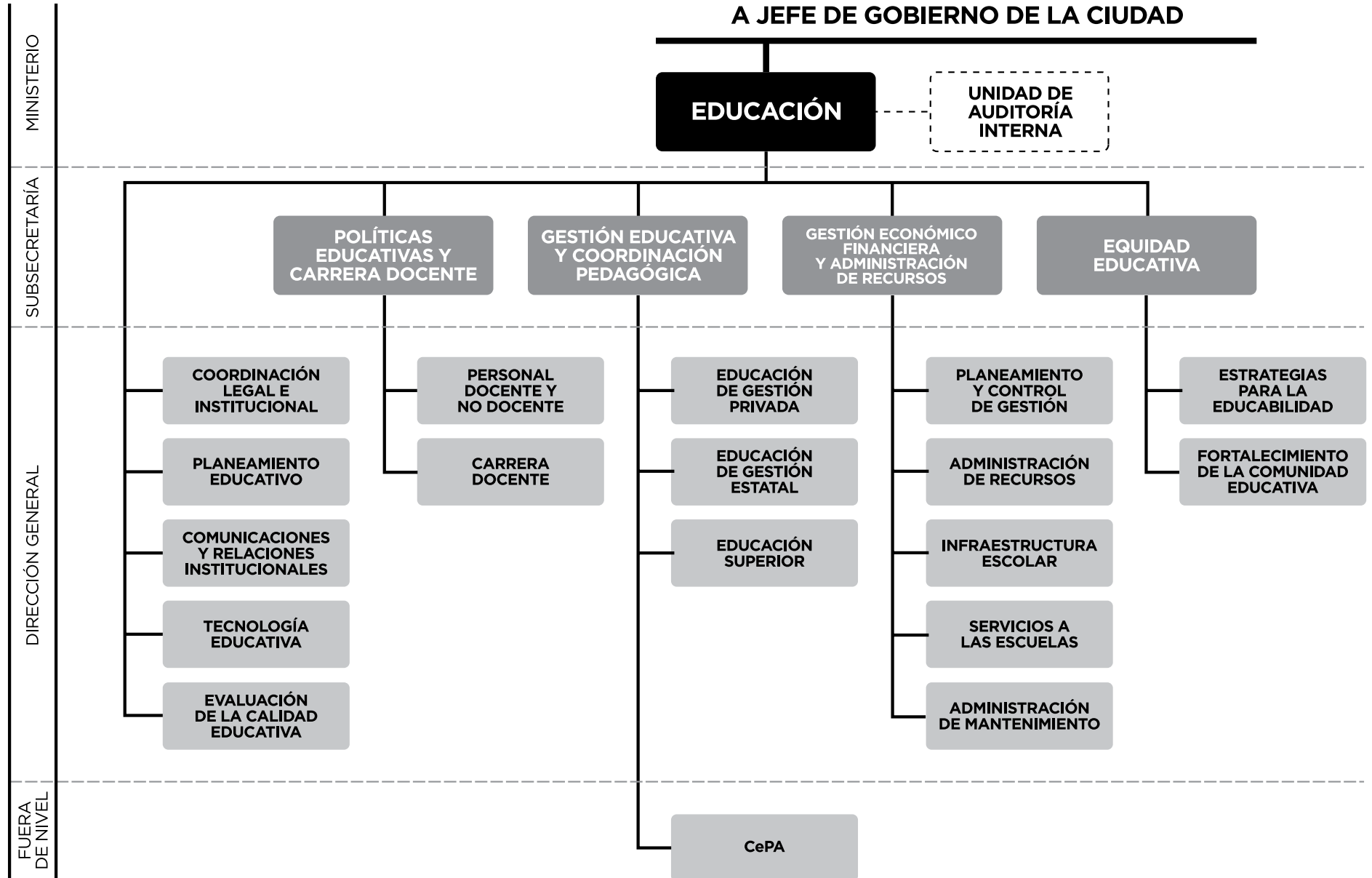

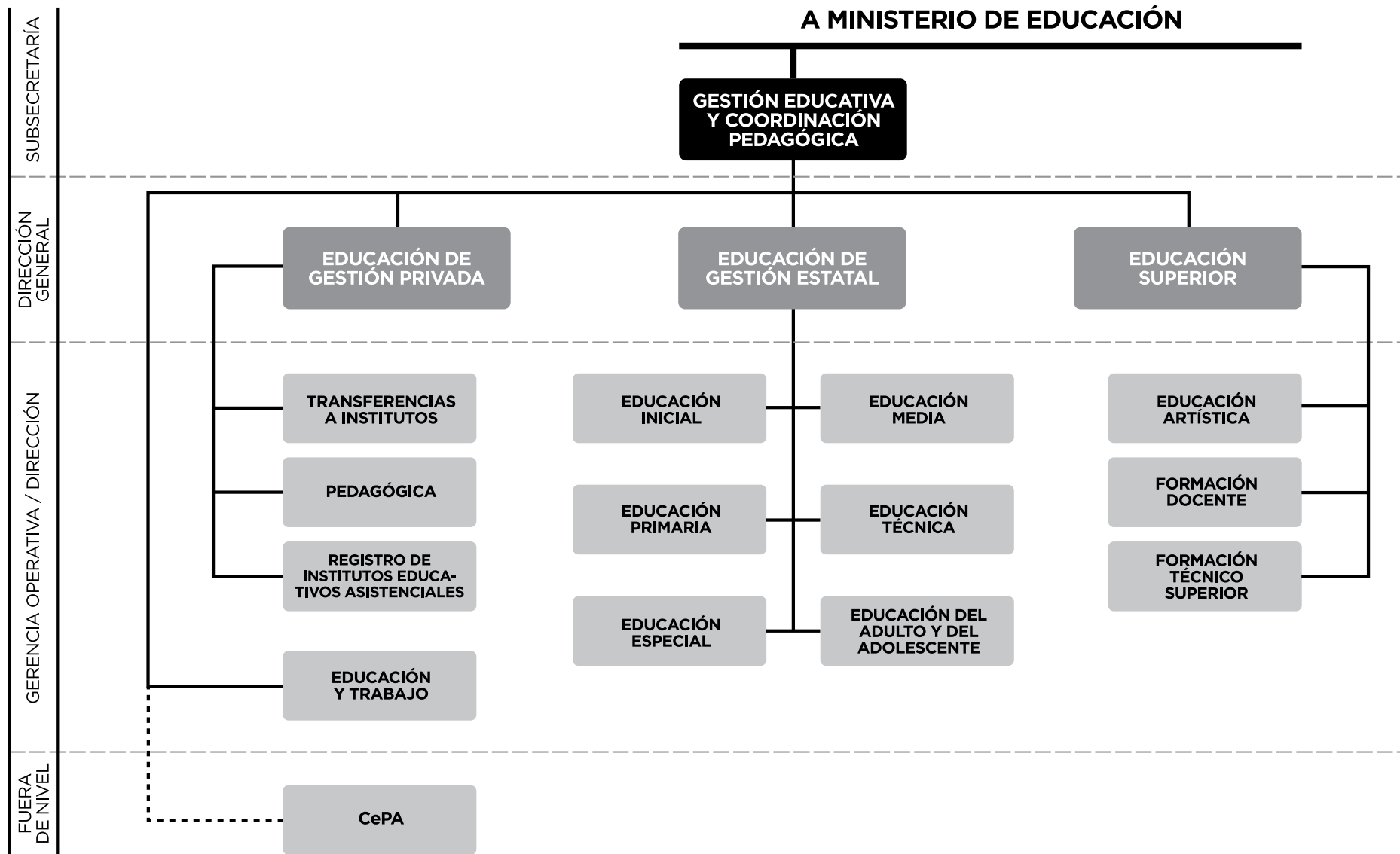



**Buenos
Aires
Ciudad**

buenosaires.gov.ar/educacion   /educacionBA